

# Índice de Confianza en la Economía Regional Región del Bío Bío

**Facultad de Economía y Negocios**

Mayo 2015

- **Tipo de estudio:** Cuantitativo
- **Grupo Objetivo:** Hombres y Mujeres de 18 años o más, residentes de las ciudades de mayor tamaño de la Región del Bío Bío.
  - Gran Concepción (Concepción, Talcahuano, Hualpén, San Pedro, Chiguayante)
  - Chillán y Los Ángeles.
- **Instrumento:** Encuesta Telefónica con cuestionario estructurado. **Aplicada entre el 24 de Agosto y el 8 de Septiembre de 2015.**
- **Método de Muestreo:** Sorteo aleatorio de hogares con teléfono fijo distribuido de manera proporcional al tamaño de las ciudades. Los resultados totales son ponderados por el peso real de las ciudades.
- **Tamaño Muestral:** 580 casos

	Hombre	Mujer	Total
Gran Concepción	151	149	300
Chillán	68	72	140
Los Ángeles	65	75	140
<b>Total</b>	<b>284</b>	<b>296</b>	<b>580</b>

- **Margen de Error:** 4% y un nivel de confianza del 95%.

## PRINCIPALES NOTICIAS

- 25-ago Yuan chino se debilita en medio de caída del mercado bursátil
- 26-ago Expertos suben a \$ 710 su proyección del dólar para fin de año
- 26-ago Hacienda trabaja nuevo decreto de trayectoria fiscal y asumiría déficit estructural de 1% del PIB a 2018
- 28-ago Banco Central consideró como "opción relevante" elevar tasa en última reunión de política monetaria
- 31-ago Tasa de desempleo sube a 6,6% en trimestre mayo-julio, en línea con las proyecciones
- 01-09 Sernac: Un 75% de la tercera edad se ve afectada por el desconocimiento financiero
- 01-09 IPoM: Banco Central baja estimación de crecimiento del PIB 2015, eleva pronóstico para la inflación y anticipa alza de tasas
- 01-09 Sofofa insta al Gobierno a tomar las medidas pertinentes para reactivar la economía
- 01-09 Banco Central de nuevo rebaja la proyección del PIB para 2015 y advierte sesgo al alza de la inflación
- 02-09 Adimark: aprobación de Bachelet es la más baja para un presidente y rechazo a la reforma laboral alcanza un 55%
- 03-sep Interesante alza registro el precio del cobre en la bolsa de Londres
- 06-sep Economía chilena crece 2,5% en julio y sorprende al mercado
- 07-sep IPC de agosto supera lo esperado con alza de 0,7% y acumula 5% a doce meses
- 08-sep La inflación "salta" en agosto hasta 5% y valida escenario del Central de una pronta alza de tasas



# **RESULTADOS ICER**

**SEPTIEMBRE 2015**

## 1. Situación Económica Personal Actual v/s Pasada.

¿Usted diría que la situación económica de usted y su familia está mejor, igual o peor que hace un año?

ÍNDICE

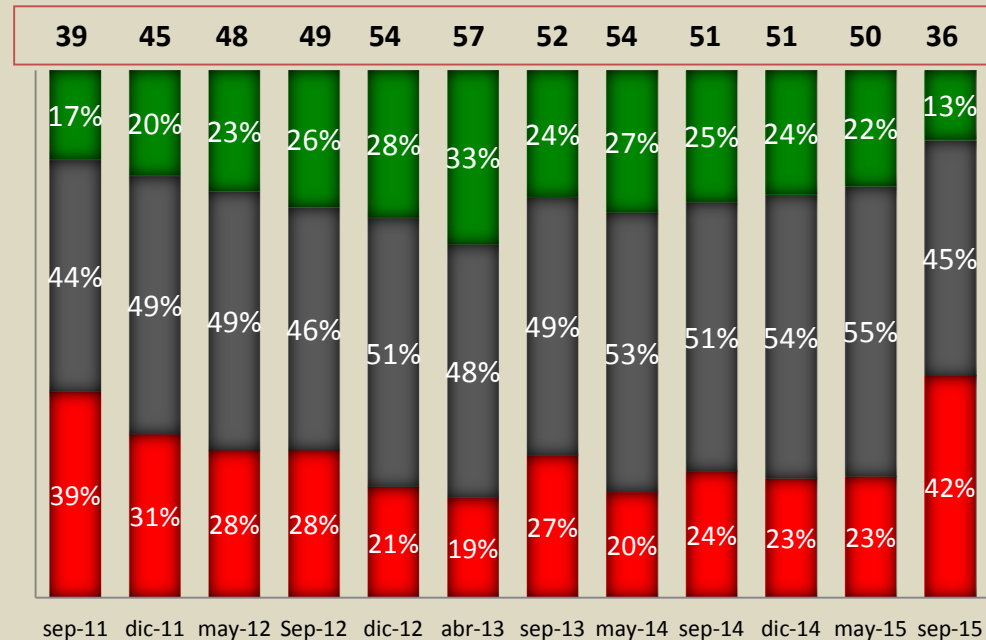

■ Mejor  
■ Igual  
■ Peor

La percepción de la situación económica personal actual versus la pasada se mantienen prácticamente igual a la medición de diciembre 2014.

## Situación económica actual vs pasada

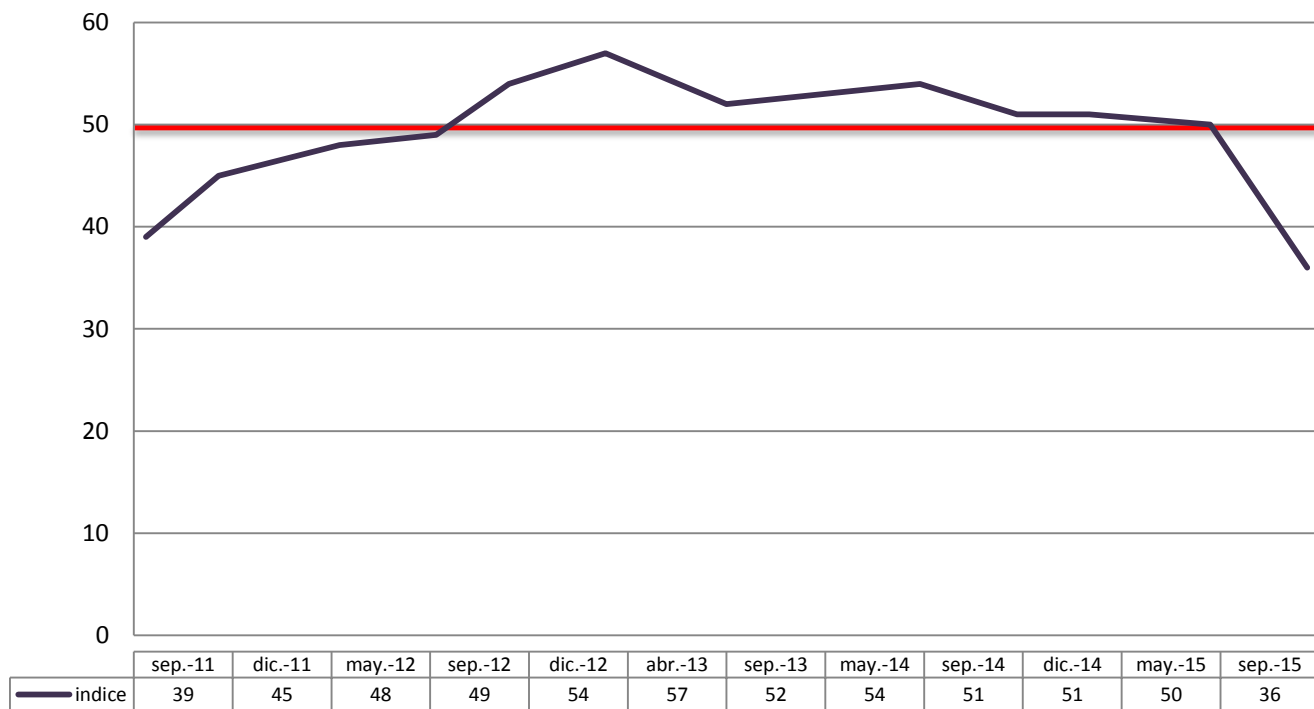

# 1. Situación Económica Personal Actual v/s Pasada

ÍNDICE

¿Usted diría que la situación económica de Ud. Y su familia está mejor, igual o peor que hace un año?

■ % Mejor ■ % Peor

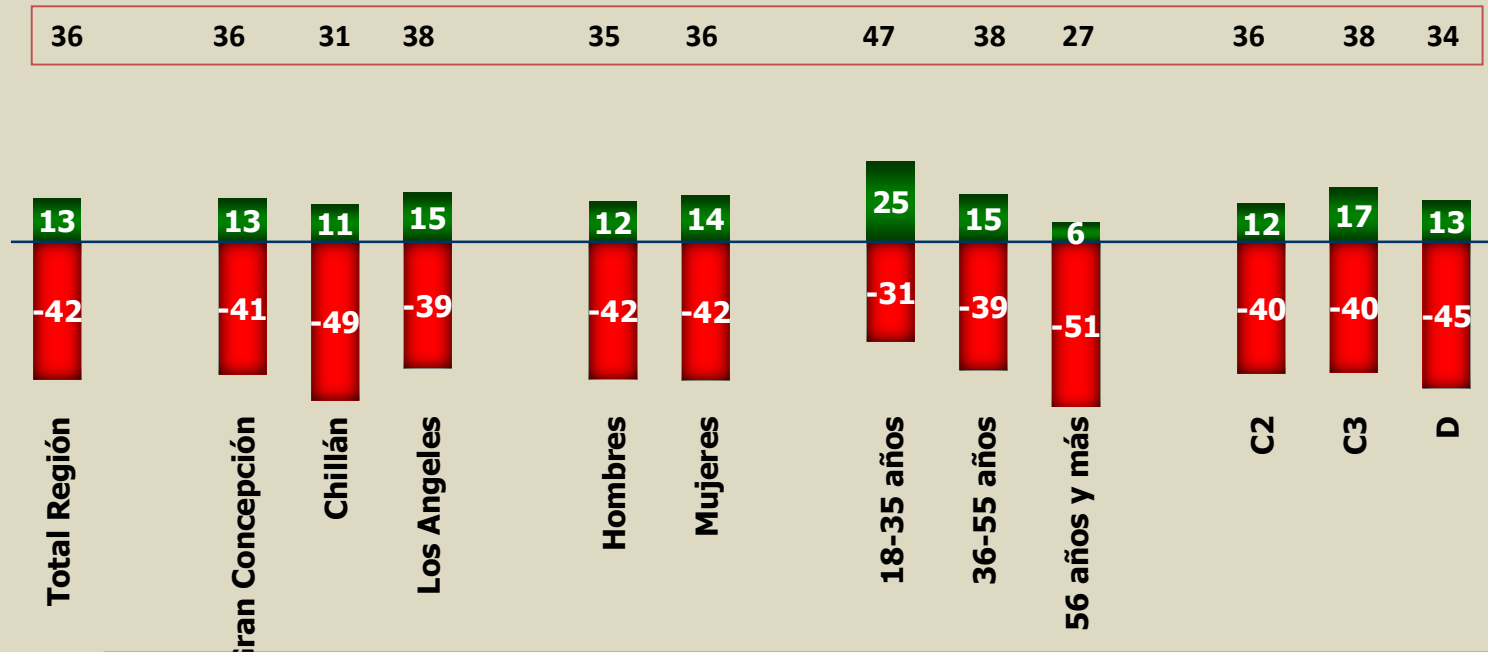

En general la mayoría de los índices se encuentran sobre los 50 puntos, es decir con una tendencia a una visión positiva.

Los segmentos más descontentos respecto de su situación económica actual son el mayor de 56 años, de los segmentos C3 y D.

## Situación económica actual vs pasada

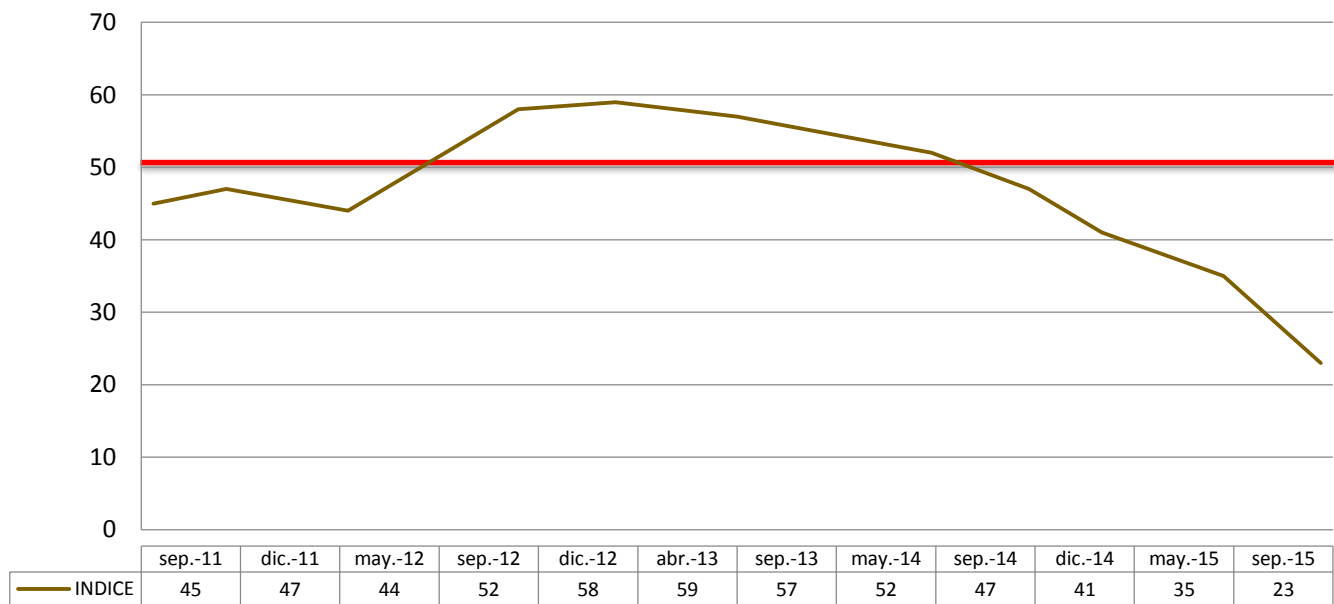



### 3. Situación Económica Actual de la Región del Bío Bío

Hablando de la Región del Bío Bío ¿Usted diría que la situación económica actual de la Región es buena, regular o mala?

ÍNDICE

38 40 39 48 49 51 46 47 47 41 37 26

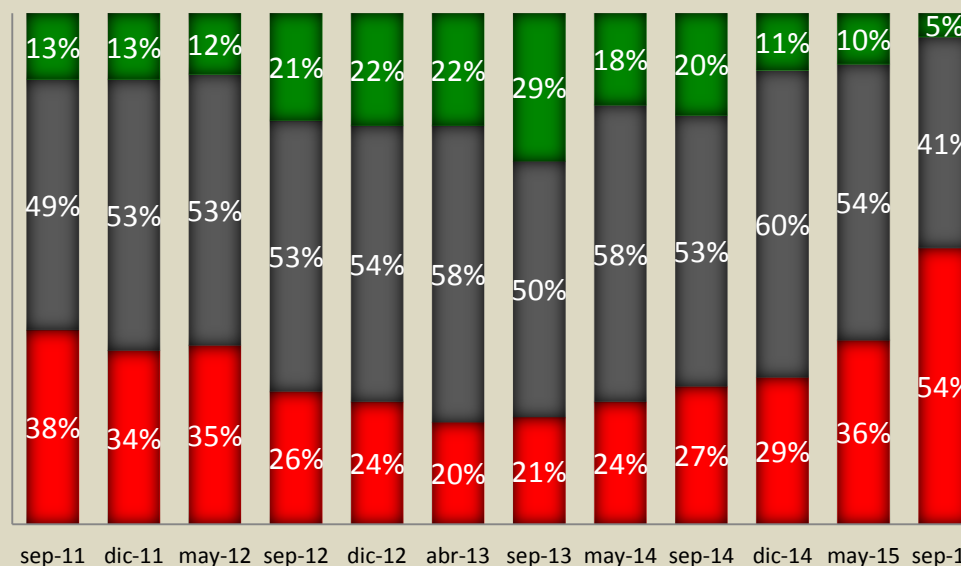

La percepción de la situación económica actual de la región continua bajo el nivel de optimismo.

Este indicador ha sido históricamente el más bajo de todos los ICER.

## Situación económica actual vs pasada

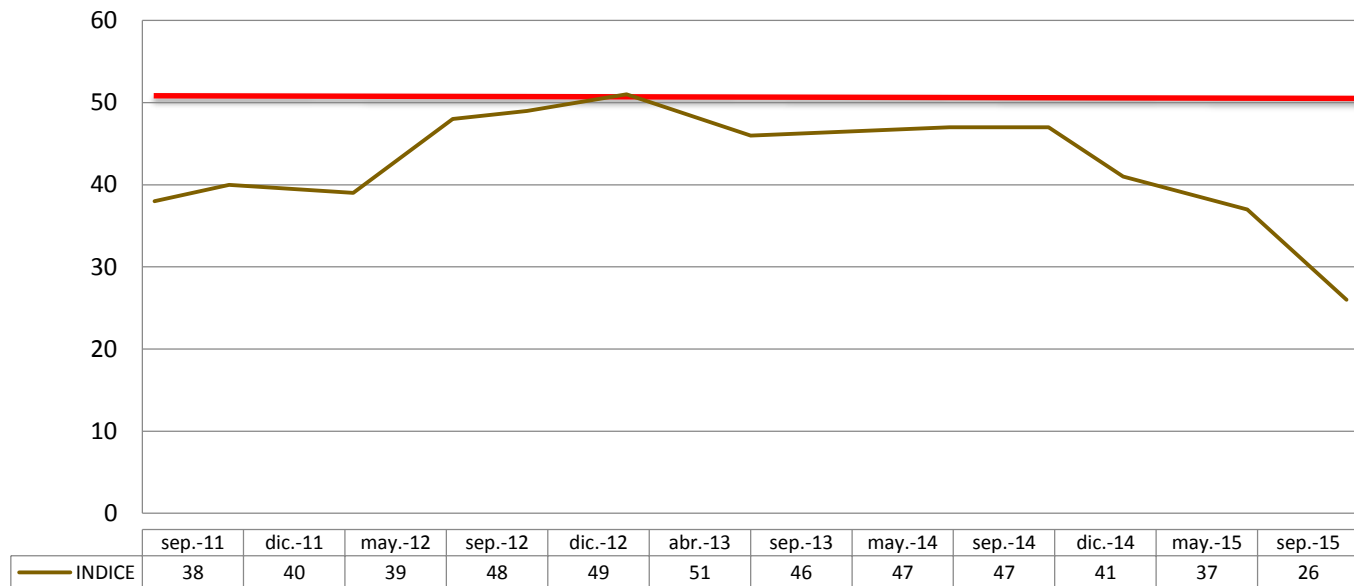

### 3. Situación Económica Actual de la Región del Bío Bío

ÍNDICE

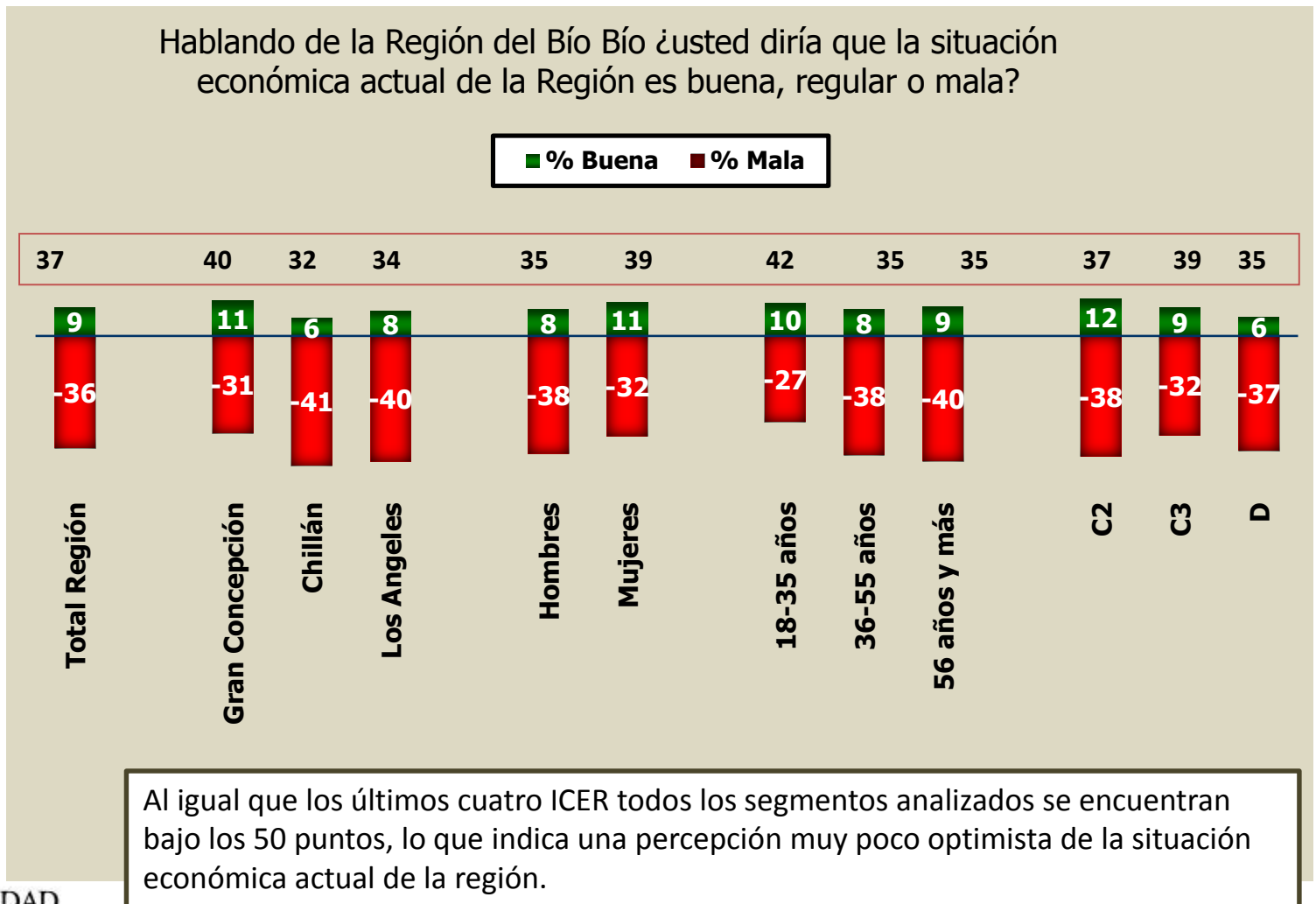

\* La diferencia para completar 100% en cada segmento corresponde a las personas que responden "Regular"

## Percepción situación económica futura del País

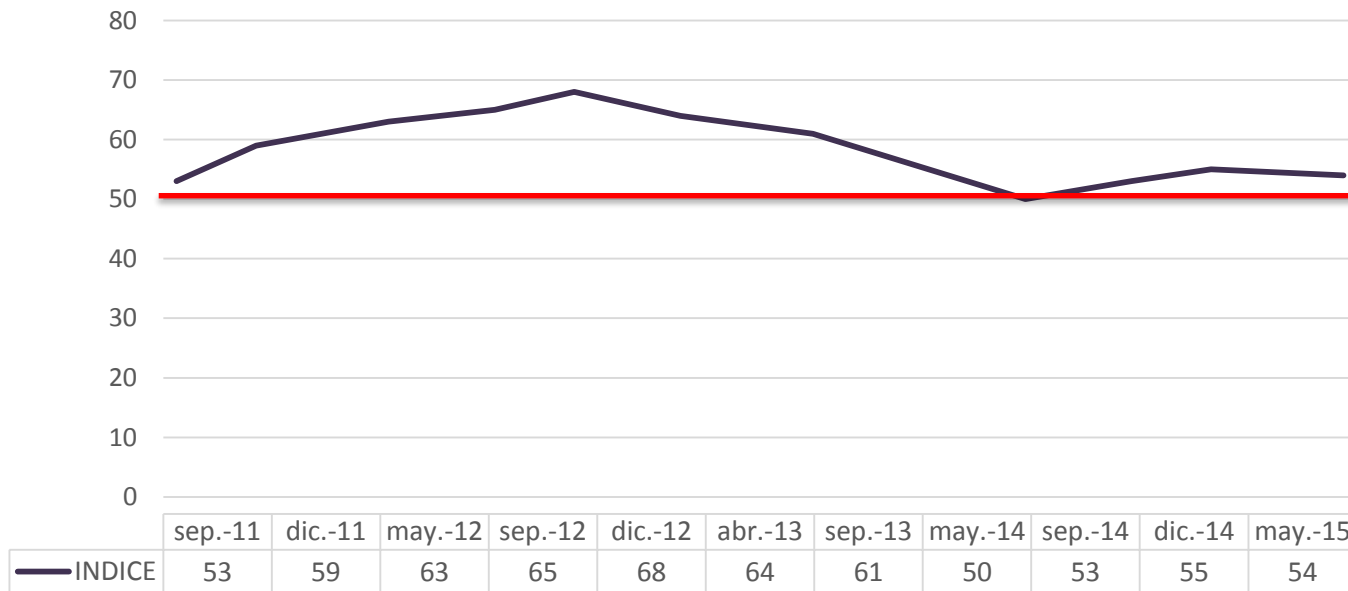

## 5. Situación Económica a Futuro Región del Bío Bío

Hablando de la Región del Bío Bío ¿Pensando en dos años más usted cree que la situación económica de la Región será mejor, igual o peor que hoy en día?

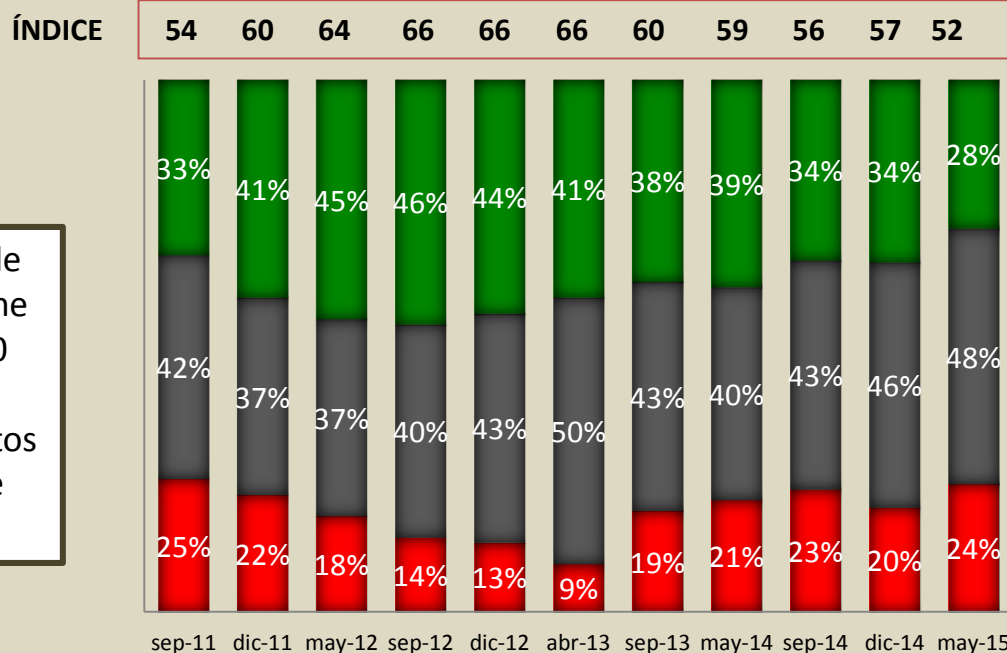

La visión de futuro de la Región se mantiene siempre sobre los 50 puntos, si bien disminuye en 5 puntos respecto del ICER de diciembre 2014,

## Situación económica a futura Región del Bio Bio

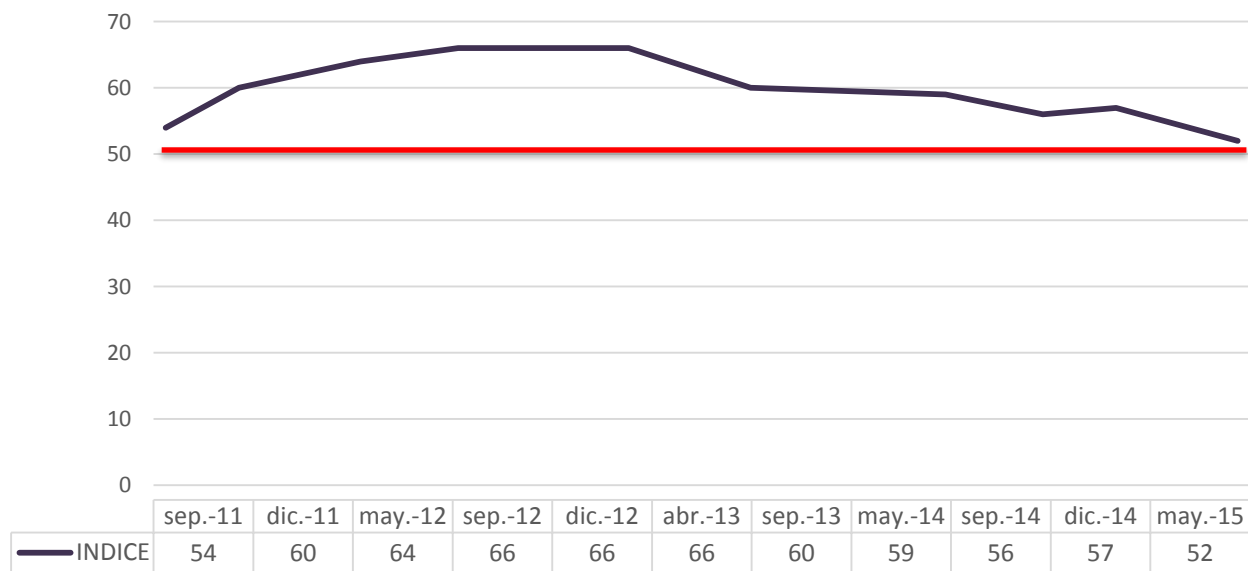

## 5. Situación Económica a Futuro Región del Bío Bío

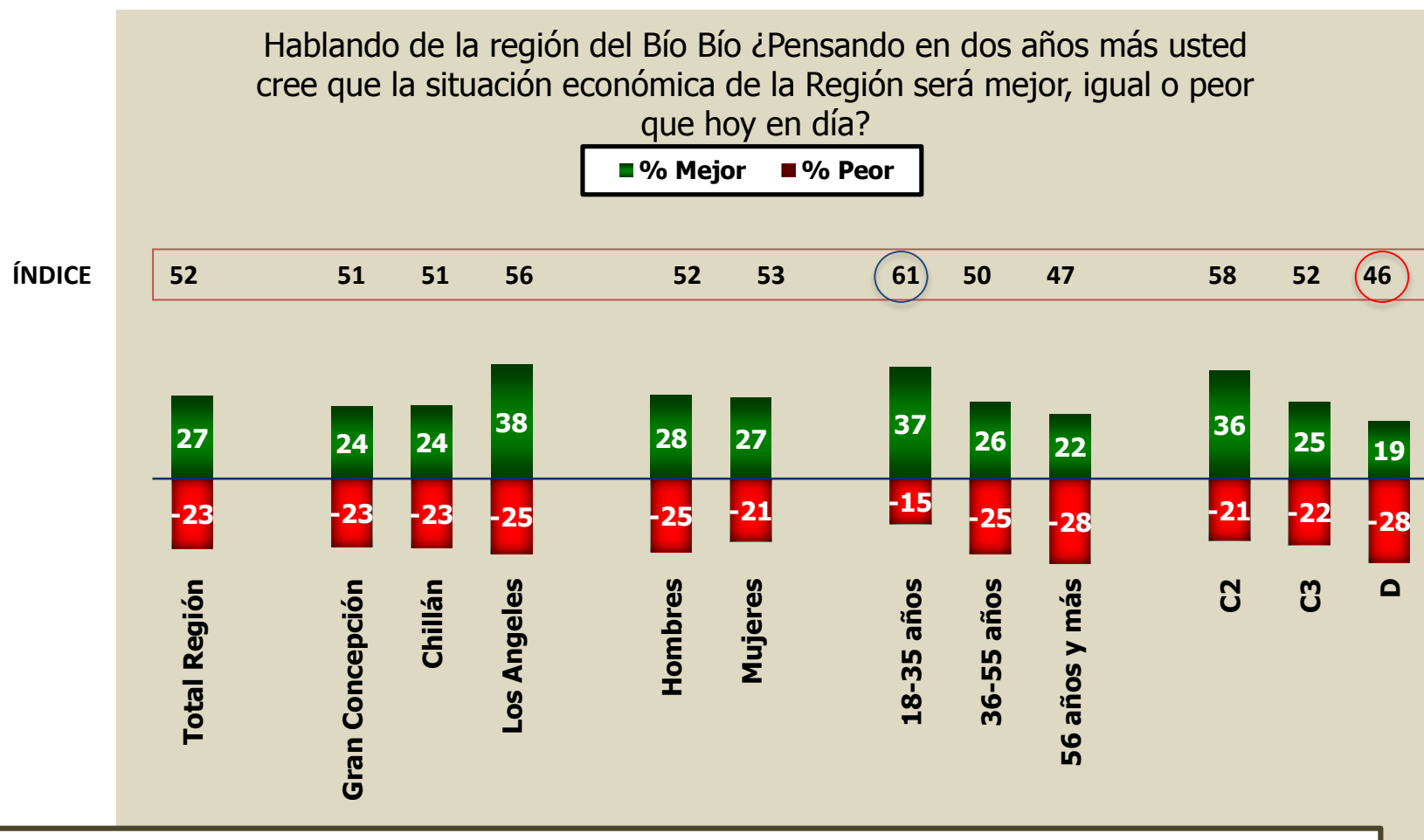

Respecto de las expectativas futuras de la región todos los indicadores se encuentran sobre el nivel del optimismo, salvo por los mayores de 56 años y el segmento socioeconómico D.

El segmento más joven es quien demuestra mayor optimismo respecto del futuro de la región.

## Evolución índice de expectativas de consumo de vivienda o auto

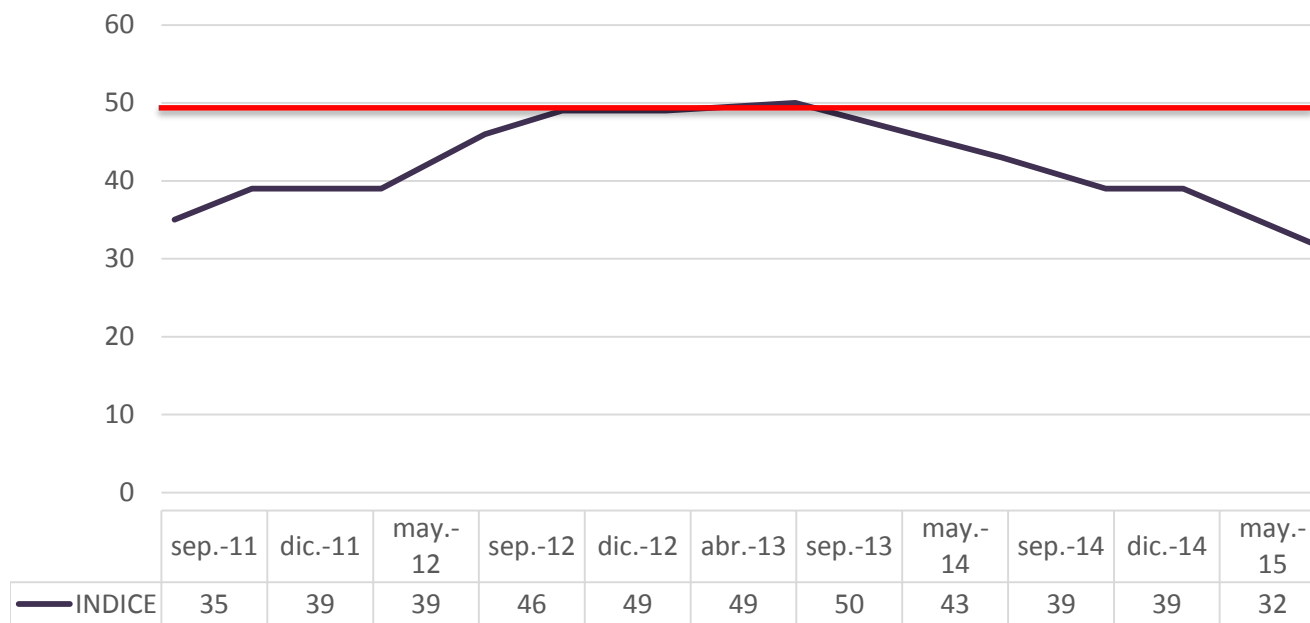



## Resumen ICER Región del Bío Bío

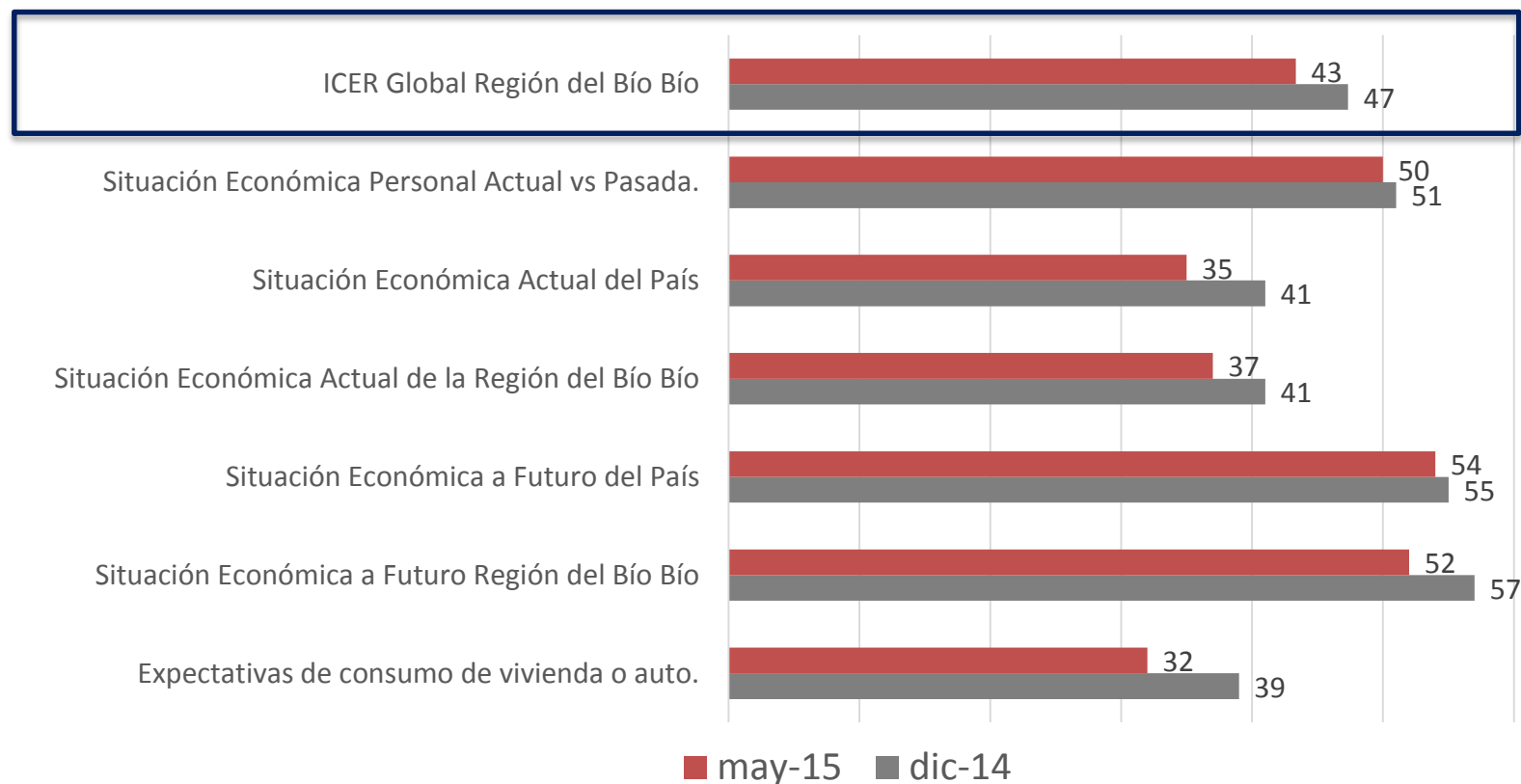

Al analizar el promedio de los 6 factores que componen el ICER Región del Bio Bio, vemos que a nivel global disminuye la confianza en la economía pasando de 47 puntos en diciembre de 2014 a 43 en mayo de 2015. Como referencia, 50 puntos indica igual proporción de apreciaciones positivas y negativas.

## Resumen ICER Región del Bío Bío

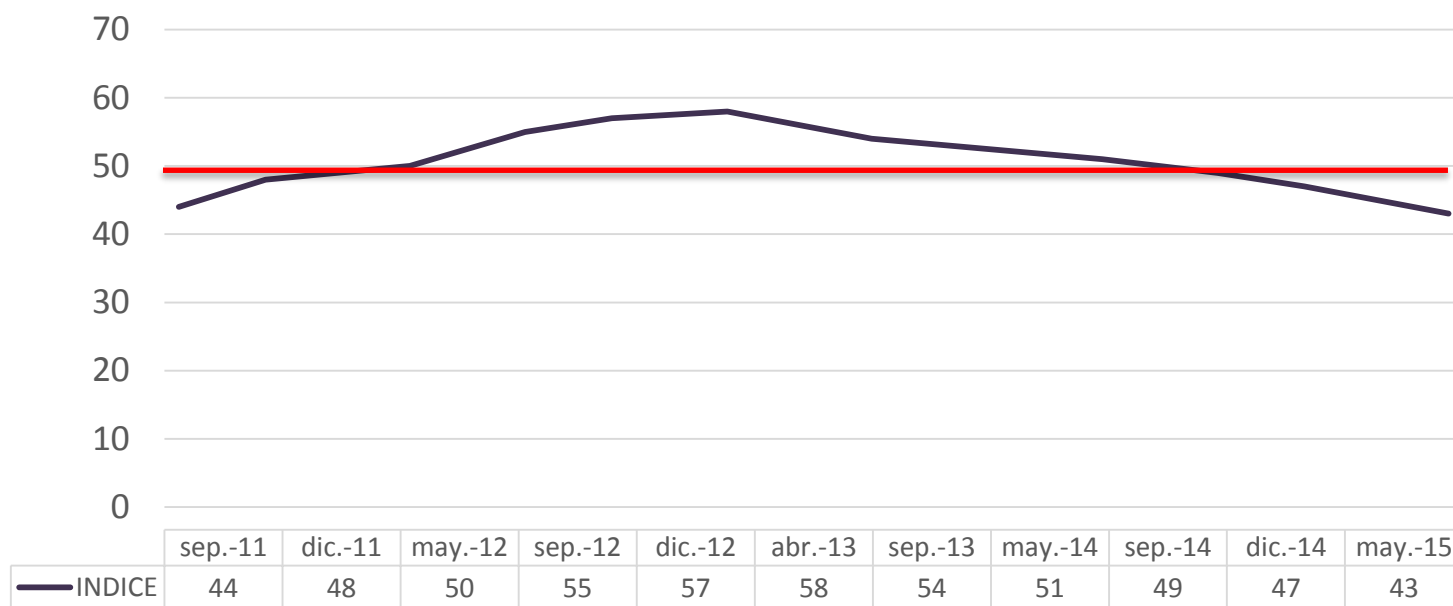

# **Empleo, Créditos e Inflación.**

## 7. Perspectivas de Empleo

En cuanto al nivel de desempleo en la Región del Bío Bío dentro de los próximos 12 meses ¿Cree que habrá más cesantía, la misma o menos cesantía que en la actualidad?

ÍNDICE

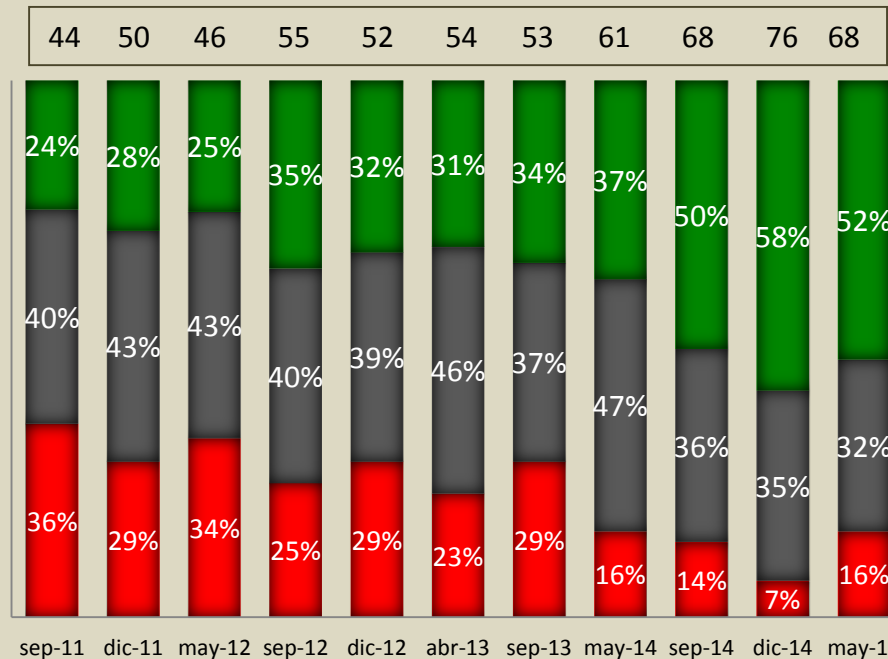

■ Menos Cesantía  
■ Igual  
■ Más Cesantía

Las percepción de empleo en la Región si bien disminuye 8 puntos respecto del ICER de diciembre 2014, sigue indicando un marcado optimismo respecto de la disminución de la cesantía en la región.

## 7. Perspectivas de Empleo

En cuanto al nivel de desempleo en la Región del Bío Bío dentro de los próximos 12 meses ¿Cree que habrá más cesantía, la misma o menos cesantía que en la actualidad?

ÍNDICE

■ % Menos Cesantía

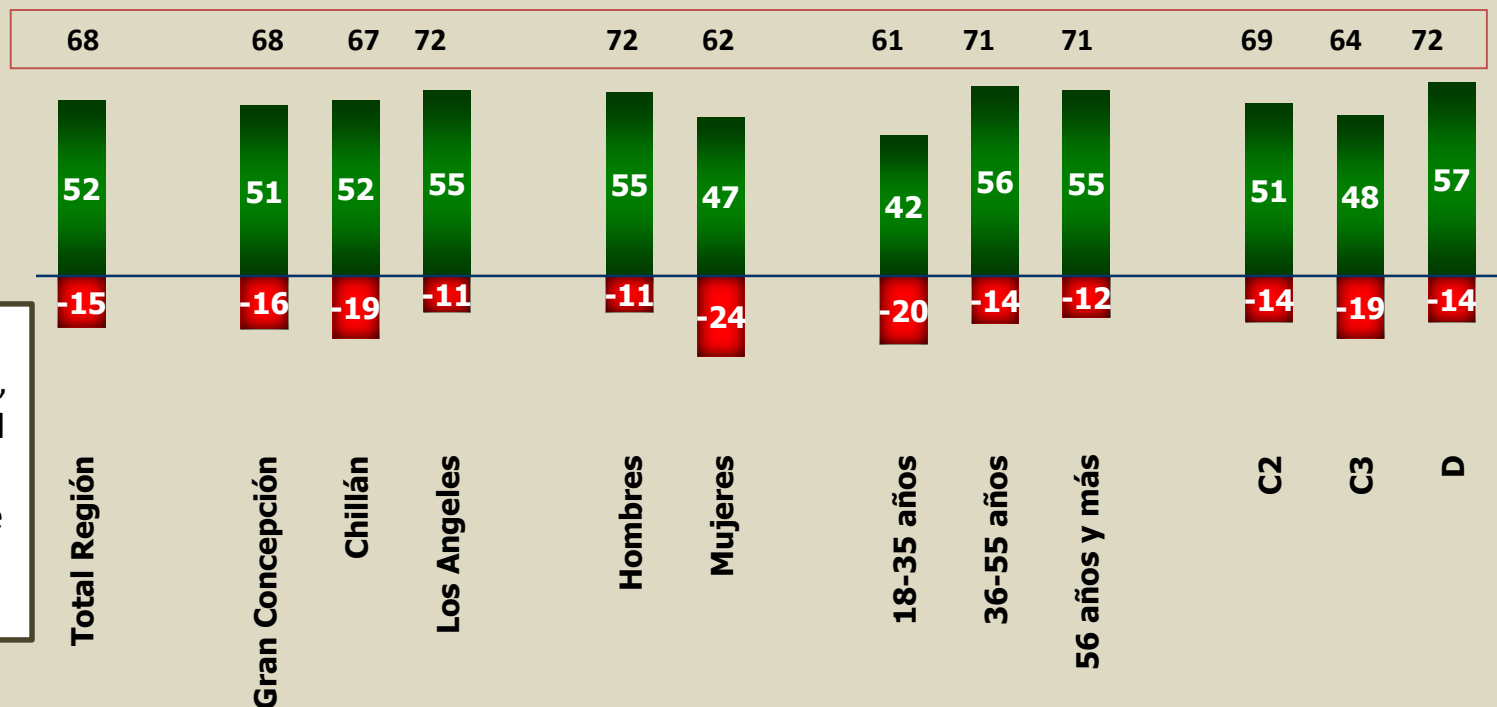

Todos los índices sobre los 60 puntos, destacando como el más optimista el segmento mayor de 56 años con 70 puntos.

## 8. Percepción Facilidad para encontrar Trabajo

¿Usted diría que encontrar trabajo en la Región del Bío Bío es...?

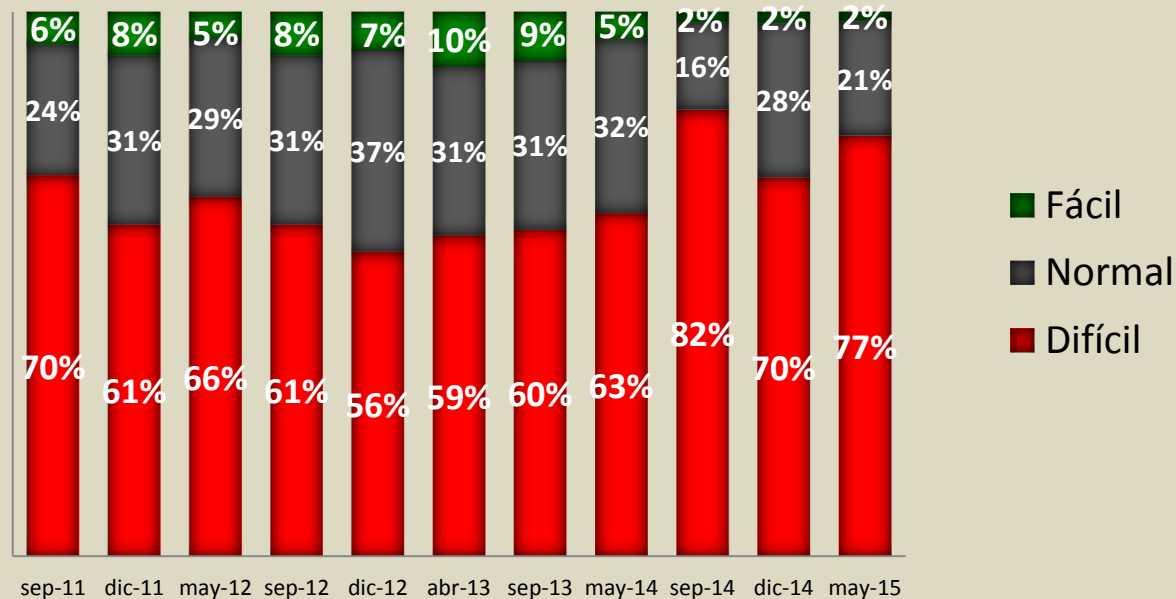

El porcentaje de personas que percibe que es difícil encontrar trabajo en la región del Bío Bio sigue siendo predominante y en aumento respecto de diciembre 2014.

## 8. Percepción Facilidad para encontrar Trabajo

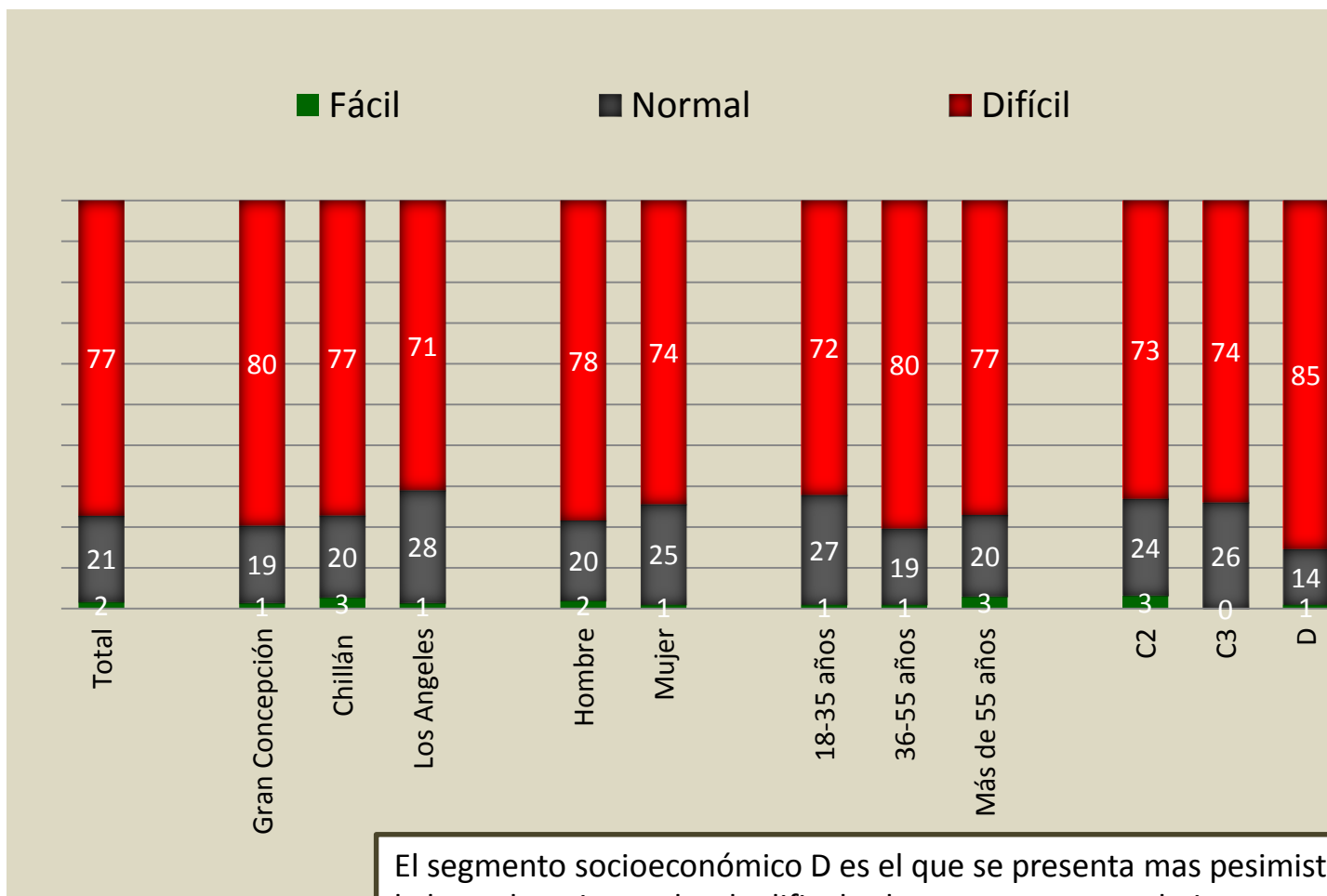

El segmento socioeconómico D es el que se presenta mas pesimista a la hora de opinar sobre la dificultad para encontrar trabajo.

## 9. Créditos Bancarios

¿Usted diría que es un buen, regular o mal momento para solicitar un crédito?

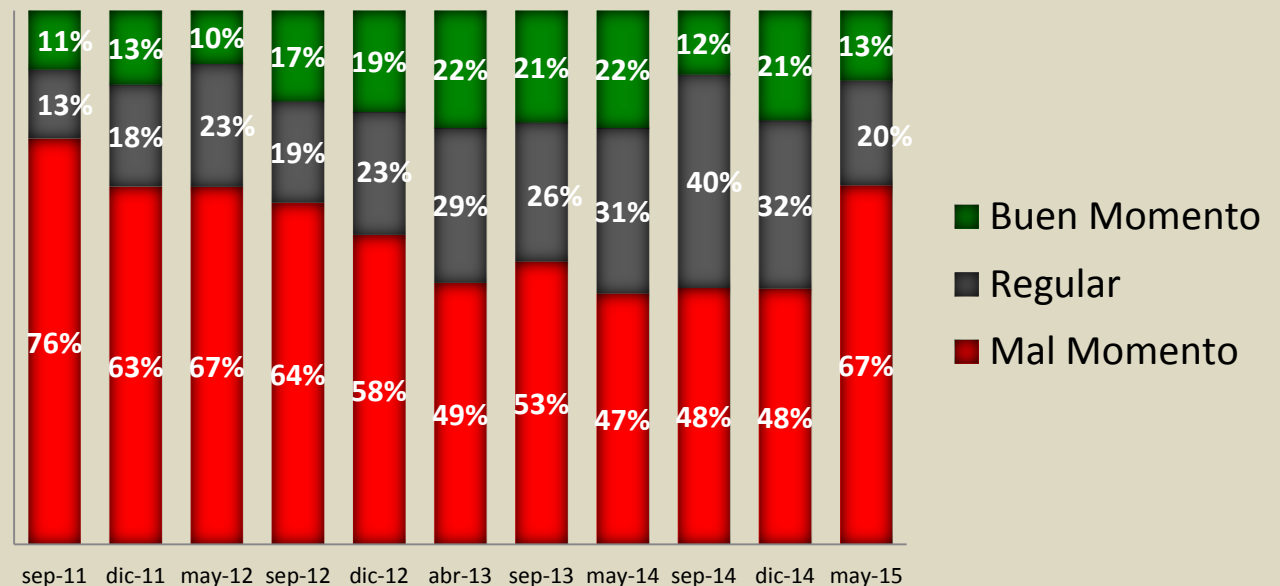

Aumenta considerablemente el porcentaje de personas que dice que es un mal momento para solicitar un crédito.



## 9. Créditos Bancarios

ÍNDICE

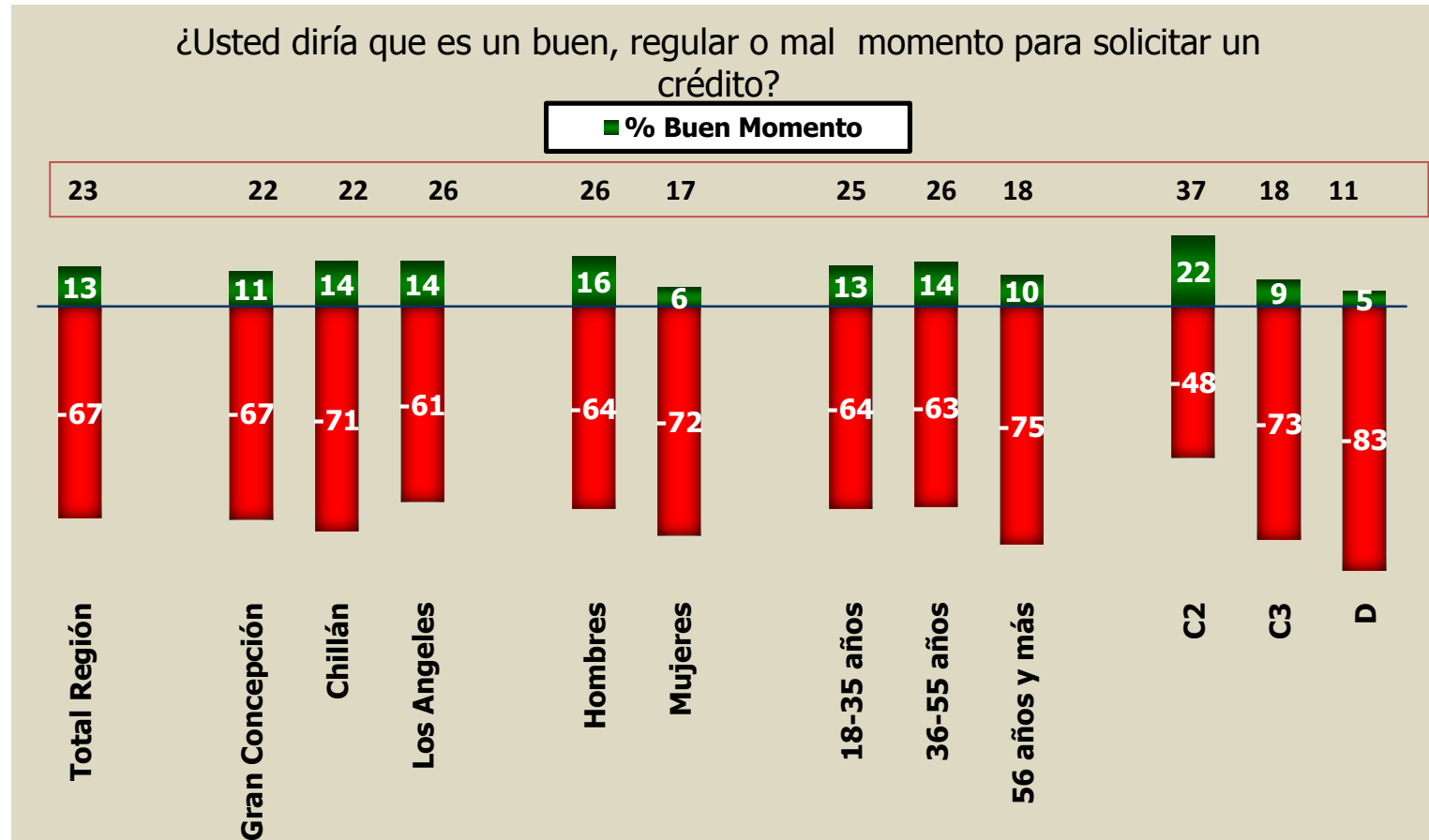

## 10. Perspectivas de Inflación

¿Usted cree que en los próximos meses los precios de los principales productos que consume aumentarán, se mantendrán igual o disminuirán?

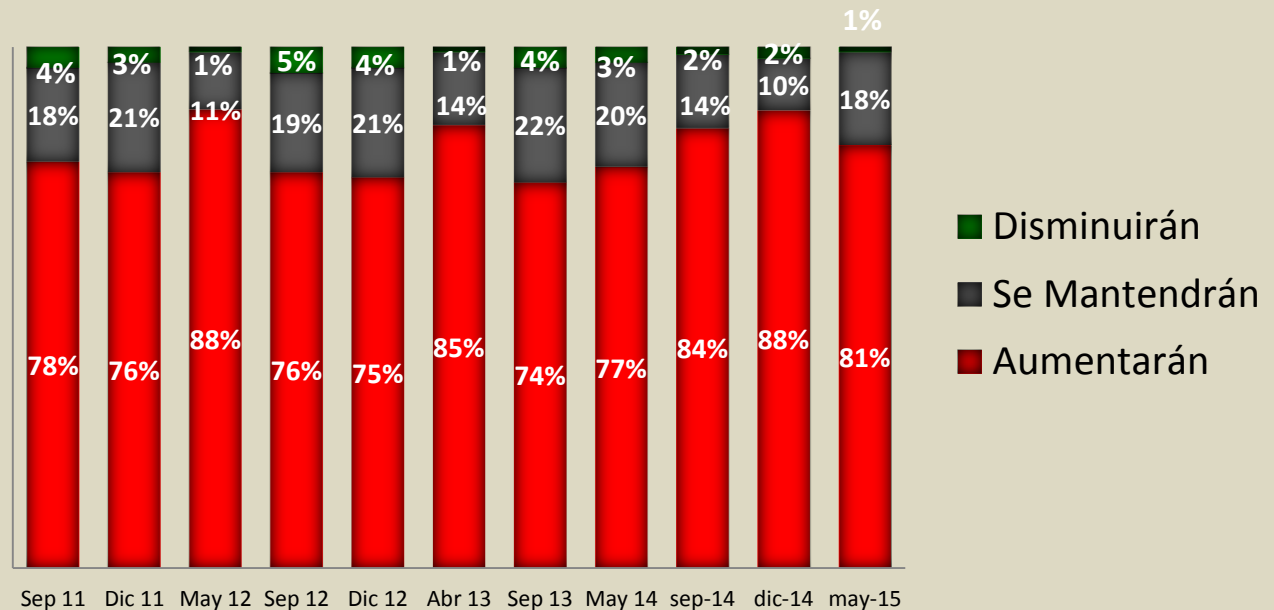

Disminuye el porcentaje de personas que cree que los precios aumentaran, pasando de un 88% en diciembre de 2014 a un 81% en mayo de 2015.

## 10. Perspectivas de Inflación

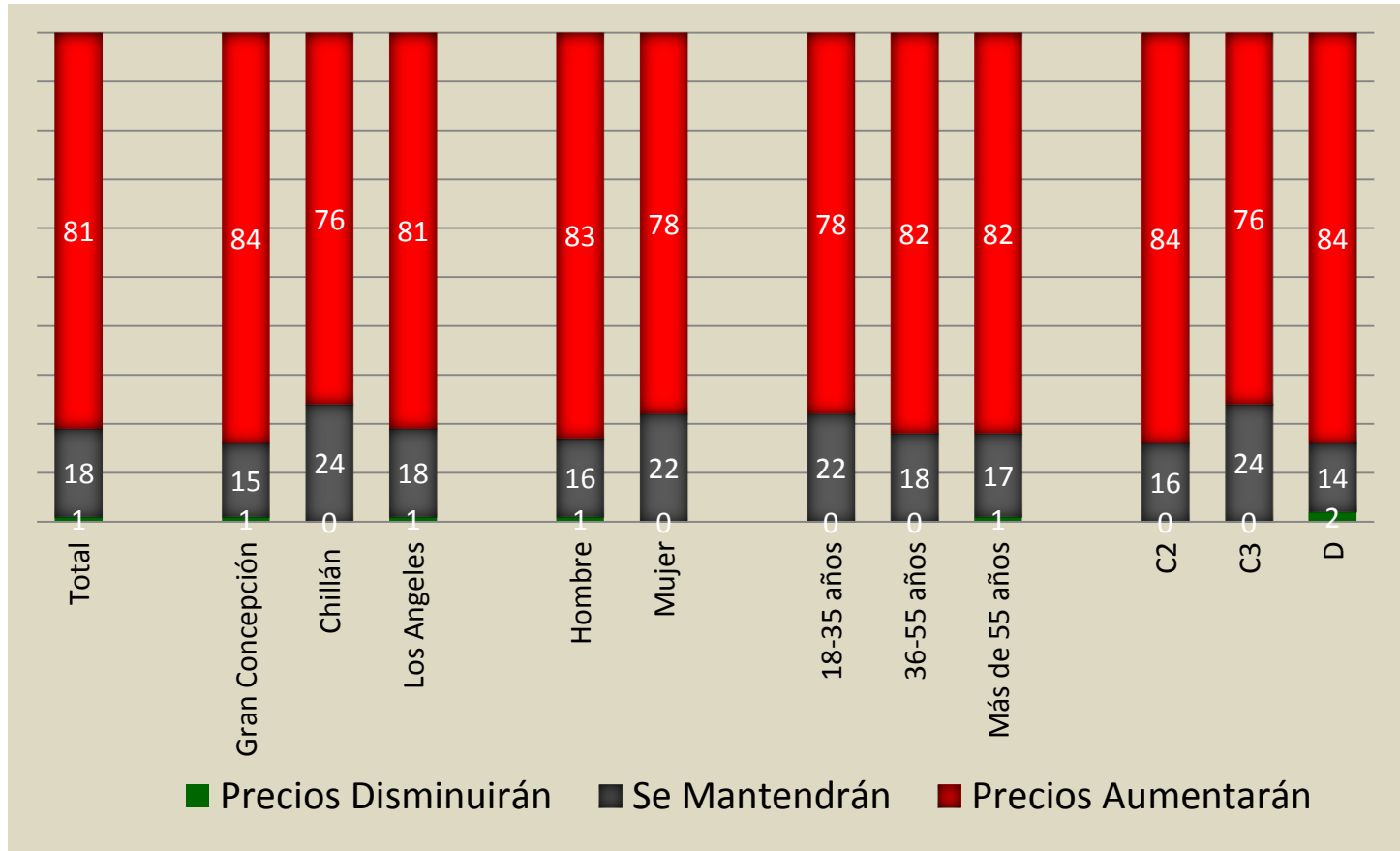

# Coyuntura de la Región

11. Según su opinión ¿quiénes son los principales responsables de situaciones como las que han ocurrido en empresas: PENTA, CAVAL, SOQUIMICH y otros?

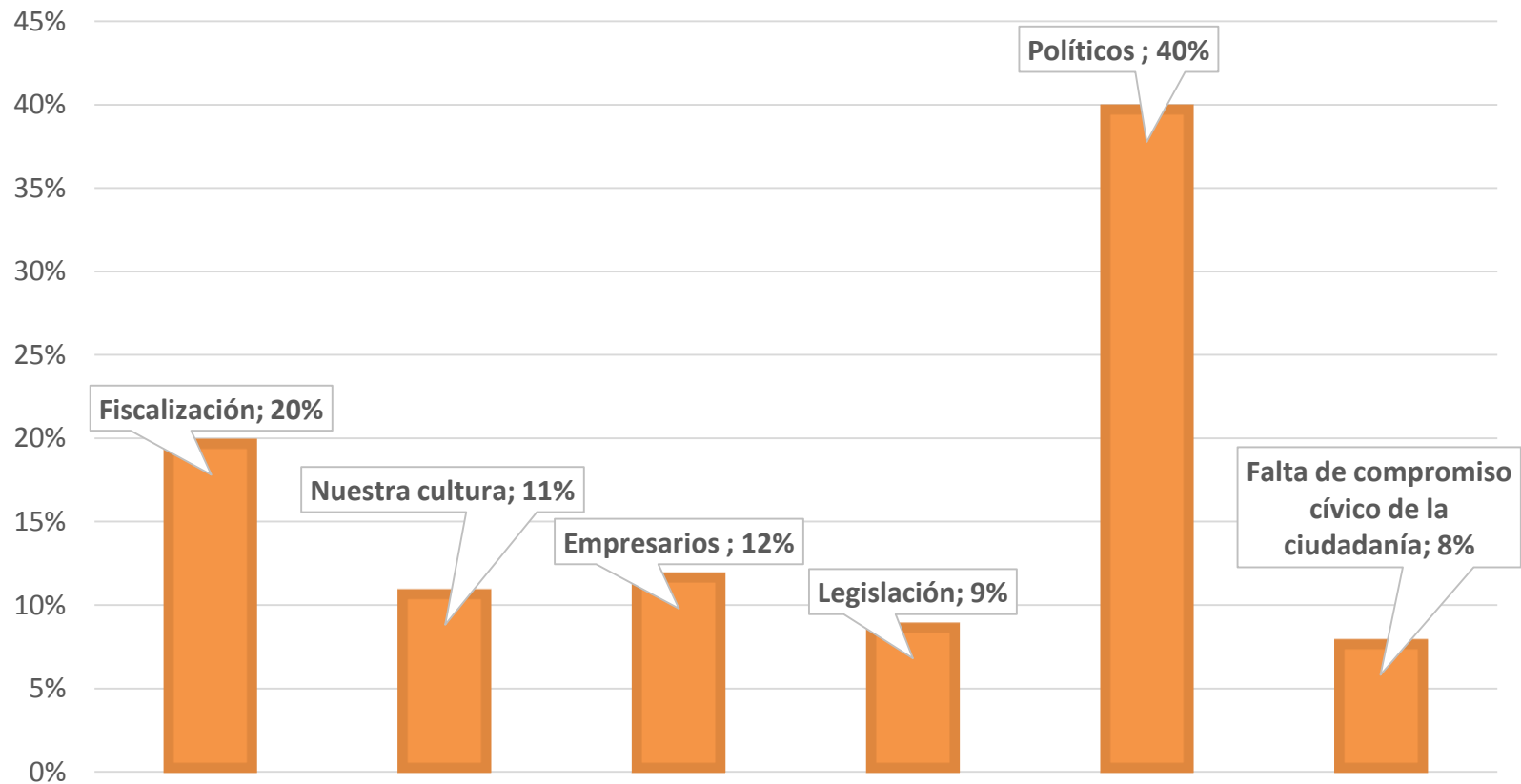

## 12. ¿Siente usted que estos casos generan desconfianza en la economía

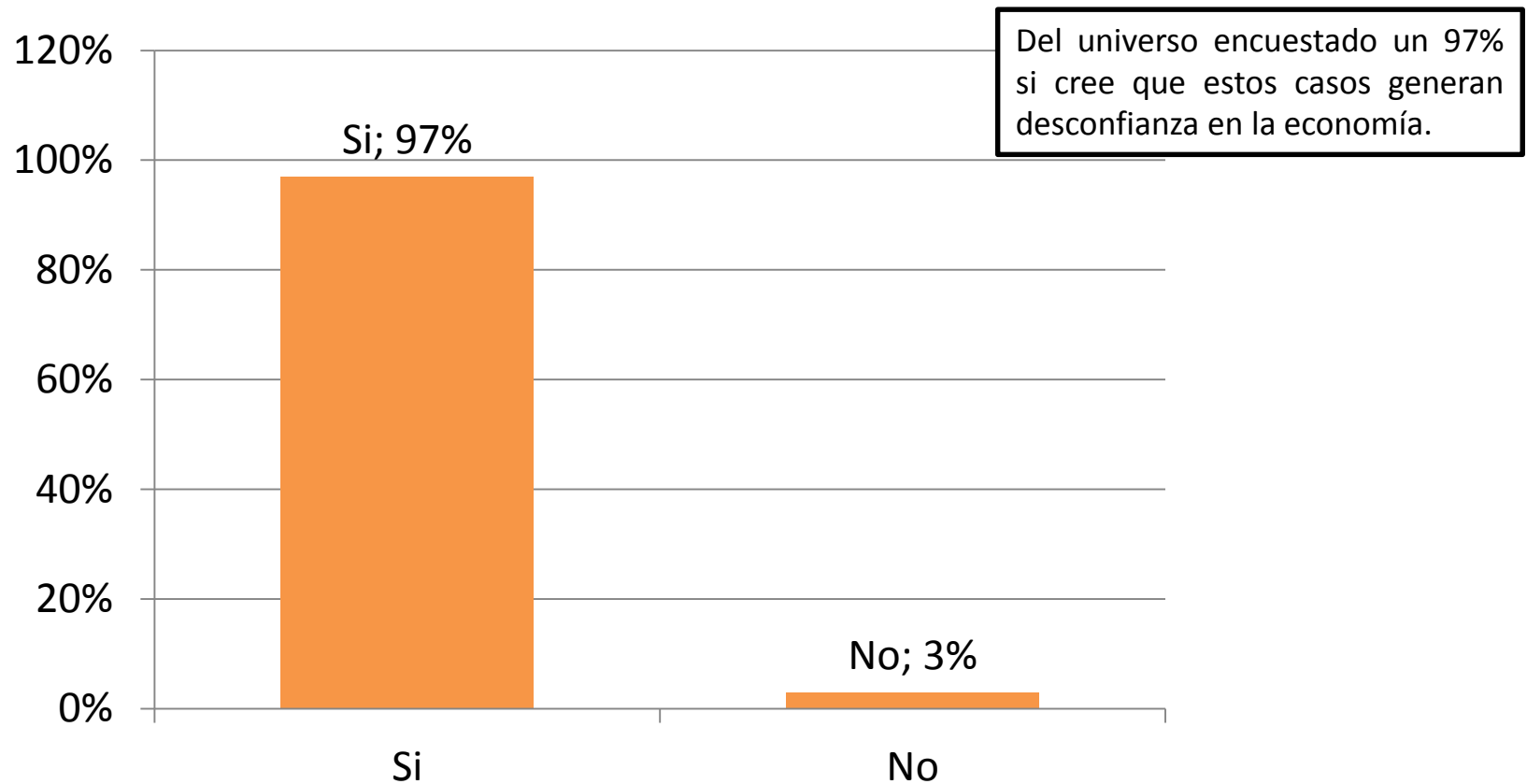

13. En relación al adulto mayor y su realidad socioeconómica según su opinión, ¿en qué áreas se debería centrar a nivel país el interés de mejoras? De las siguientes alternativas elija tres.

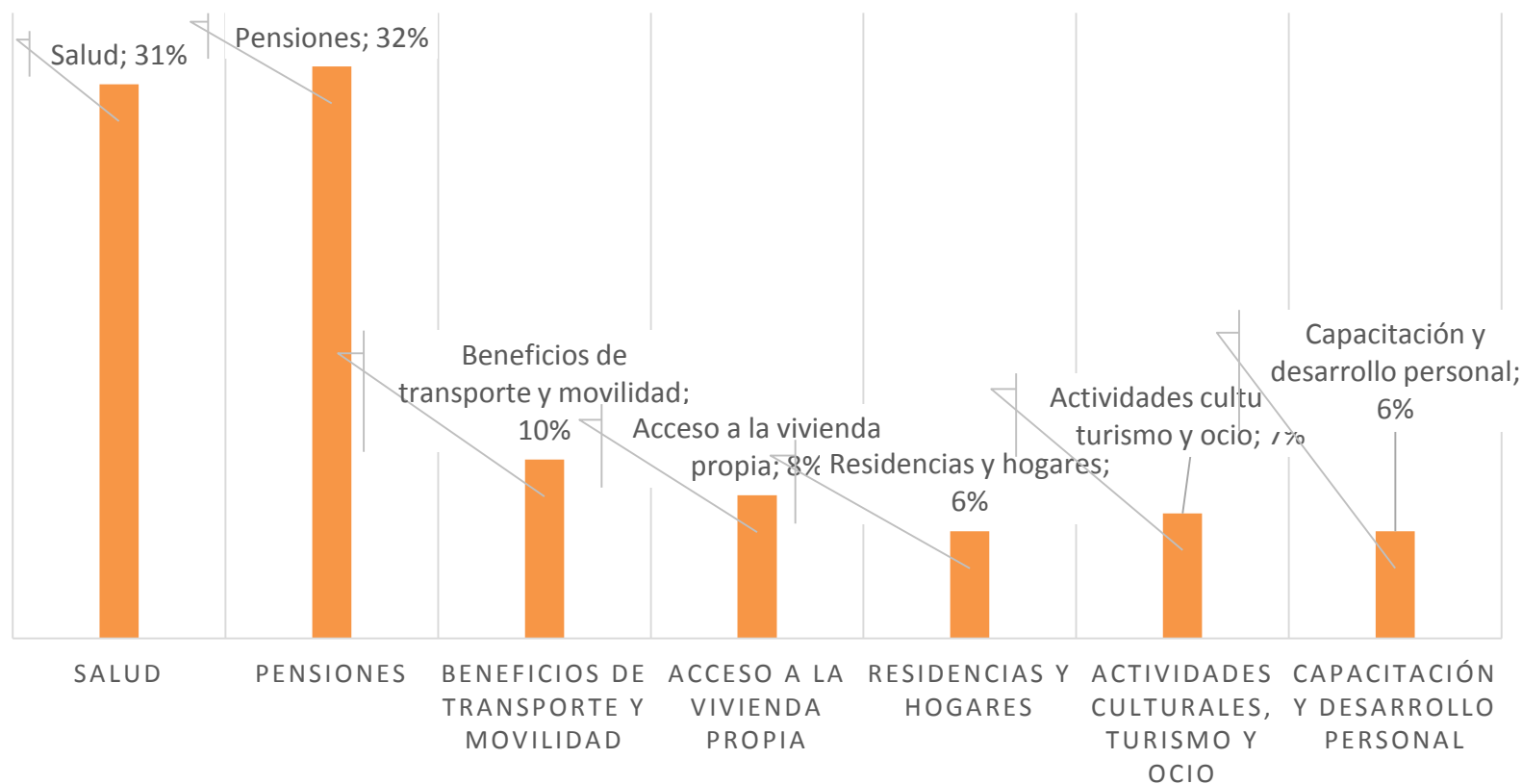

De las alternativas propuestas, salud y pensiones son las áreas que según los encuestados debieran ser prioridad.

# Conclusiones ICER



# Principales Conclusiones

- En esta undécima medición de la Confianza en la Economía, realizada en la Región del Bío Bío se destaca los siguiente:
- En relación al **índice global la confianza de los consumidores**, se observa que a nivel global continúa bajando la confianza en la economía pasando de 47 puntos en diciembre 2014 a 43 puntos en mayo 2015.
- A nivel de la **situación económica personal** la percepción se mantiene prácticamente igual a la medición pasada en 50 puntos. Los segmentos más descontentos respecto de su situación económica actual son el mayor de 56 años y los segmentos socioeconómicos C3 y D.

# Principales Conclusiones

- Respecto de la **situación económica actual del país**, disminuye en 6 puntos respecto de la última medición de diciembre de 2014. Se destaca una percepción mas negativa en las ciudades de Chillán y Los Angeles. Todos los índices se encuentran bajo los 50 puntos lo que indica una percepción más bien pesimista de la situación actual del país.
- La **situación económica actual de la región** con 37 puntos baja en 4 puntos respecto del último ICER. En el análisis desagregado todos los índices presentan puntaje menor a los 50 puntos, lo que significa que hay un mayor número de opiniones pesimistas que optimistas.

# Principales Conclusiones

- La visión que se tiene del **futuro del país** es más optimista que la del presente y se mantienen prácticamente igual a la del último ICER de diciembre 2014. En general todos los indicadores se encuentran sobre los 50 puntos salvo por los mayores de 56 años.
- **La visión a futuro que se tiene de la economía de la Región del Bio Bio**, continúa siendo la que obtiene una mejor evaluación dentro de los componentes del ICER, aunque mostrando una disminución de 5 puntos respecto del último ICER en diciembre 2014.
- En relación con las **expectativas de consumo de vivienda o auto**, este índice disminuye, ubicándose en los 32 puntos. Se puede resaltar que todos los índices se encuentran bajo los 44 puntos.

# Principales Conclusiones

- Las **perspectivas de empleo a futuro** si bien disminuye 8 puntos respecto del ICER de diciembre 2014, sigue indicando un marcado optimismo respecto de la disminución de la cesantía en la región.
- Por otra parte, se mantiene alta, en un 77% de los encuestados, la proporción que considera que encontrar trabajo hoy en la Región del Bio Bio es difícil.
- El porcentaje de personas que cree que es un mal momento **para acceder a un crédito** aumenta respecto de diciembre de 2014, pasando de un 48% a un 67% en mayo 2015, siendo los segmentos más pesimistas el socioeconómico D.
- En lo que se refiere a las **perspectivas de inflación** se destaca que el 81% de los encuestados piensa que los precios de los principales productos que consume aumentarán.

# Conclusiones otros aspectos evaluados

- Respecto de la opinión sobre los principales responsables de situaciones que han ocurrido últimamente: PENTA, CAVAL, SOQUIMICH entre otros, el 40% cree que son los políticos, seguidos por un 20% para fiscalización y 12% para empresarios.
- Cuando se les pregunta si piensan que estos casos generan desconfianza en la economía, el 97% cree que así es.
- En relación a las áreas donde debiera centrarse el interés país relativo al adulto mayor, un 31% cree que debe enfocarse a salud, otro 32% a pensiones, seguidos por un 10% a beneficios de transporte y movilidad.