



UNIVERSIDAD  
SAN SEBASTIAN

---

# Índice de Confianza en la Economía Regional Región de Los Ríos

**INGENIERIA COMERCIAL**

Diciembre 2016

# Antecedentes

- Actualmente los principales indicadores que miden la confianza de los consumidores, no muestran la percepción que existe en regiones del país. El ICC (Índice de Confianza del Consumidor) que elabora la Cámara de Comercio de Santiago, considera una muestra para Santiago. El IPEC (Índice de Percepción de la Economía) que elabora Adimark, e incluye encuestas en ciudades de regiones para su indicador nacional.
- La Universidad San Sebastián presenta la decimoséptima medición de una serie de mediciones que buscan contar con un Índice que refleje el estado de la confianza en la economía de la Región los Ríos. Esta medición también se está realizando en las región del Biobío.

# Objetivos

- Evaluar la Percepción de la Economía o Confianza del Consumidor en la Región a través de variables cómo:
  - Situación económica personal actual vs pasada.
  - Situación económica actual del país.
  - Situación económica actual de la región.
  - Expectativa económica futura del país.
  - Expectativa económica futura de la región.
  - Expectativas de consumo de vivienda o auto.
  
- Generar un Índice de Percepción de la Economía o Confianza del Consumidor a nivel de la Región, que permita ser monitoreado en el tiempo.
  
- Monitorear la percepción de la población acerca de otras variables relevantes de la economía nacional y regional como el empleo, acceso a créditos, etc.

# Metodología

- **Tipo de estudio:** Cuantitativo
- **Grupo Objetivo:** Hombres y Mujeres de 18 años o más, residentes de las ciudades de mayor tamaño de la Región de Los Ríos.
- **Instrumento:** Encuesta Telefónica con cuestionario estructurado. Aplicada entre el 01 de diciembre y 13 de diciembre de 2016.
- **Método de Muestreo:** Sorteo aleatorio de hogares con teléfono fijo distribuido proporcionalmente según el tamaño de las ciudades.
- **Tamaño Muestral:** 240 casos

Ciudad	Masculino	Femenino	Total general
Valdivia	67	103	170
Panguipulli	8	12	20
La Unión	14	16	30
Río Bueno	12	8	20
<b>Total general</b>	<b>101</b>	<b>139</b>	<b>240</b>

- **Margen de Error:** 6,3% y un nivel de confianza del 95%.
- C2: considera ABC1+C2
- D: considera D+E



# Cálculo del Índice

- El Índice de Confianza en la Economía Regional (ICER), desarrollado por la Universidad San Sebastián , se compone de 6 preguntas principales:
  - Situación económica personal actual v/s pasada.
  - Situación económica actual del país.
  - Situación económica actual de la Región de los Ríos
  - Expectativa económica futura del país a dos años.
  - Expectativa económica futura de la Región de los Ríos a dos años.
  - Expectativas de consumo de vivienda o auto.
  
- Para el cálculo del índice, se utiliza una metodología inspirada en lo que realiza la Universidad de Michigan para el cálculo de su “Index of Consumer Sentiment”, y que también es similar a lo que realizan otros estudios en nuestro país.
  
- Para cada pregunta se consideran respuestas positivas, neutras y negativas. Se obtiene el porcentaje de respuestas “positivas” y “negativas” y se realiza el siguiente cálculo:
  - $I = ((\text{Porcentaje Positivas} - \text{Porcentaje Negativas}) + 100) / 2$
  
- El índice siempre es positivo y se mueve entre 0 y 100. Si todos los encuestados dieran respuestas positivas, el índice sería 100; de lo contrario , si todos los encuestados dieran respuestas negativas el índice sería 0.
  
- Para obtener el ICER General, se promedian los resultados de las 6 preguntas.



# Principales Noticias País

## PRINCIPALES NOTICIAS

- 01-Dic Bajó cifra de desempleo y Los Ríos quedó en quinto lugar nacional
- 02-Dic El Gobierno le da un respiro a Codelco y la capitalizará con US\$975 millones
- 03-Dic Desempleo en EEUU cae a su nivel más bajo desde 2007: 4,6%
- 04-Dic Las AFP han fallado en informar y en generar cercanía con los afiliados
- 05-Dic EESur: abordaron el desafío de abrir la región a otros mercados
- 06-Dic Seis alcaldes nuevos y 6 reelectos asumen hoy en comunas de Los Ríos.
- 07-Dic Valdés y crecimiento: “El Estado está haciendo todo lo que tiene que hacer”
- 08-Dic MOP distribuye bases de licitación para diseño de reparación del Cau Cau
- 09-Dic Región tiene presupuesto de \$79 mil millones para invertir durante el 2017
- 10-Dic FMI: alza en la cotización de pensiones podría poner en riesgo el crecimiento
- 11-Dic Productores lecheros en alerta por déficit de agua que registra la región
- 12-Dic La población inmigrante aumentó de un 2,1% a un 2,7% en dos años
- 13-Dic Economistas atribuyen una alta responsabilidad del bajón económico a la débil gestión del Gobierno

# Características de la Muestra

GSE Encuestados

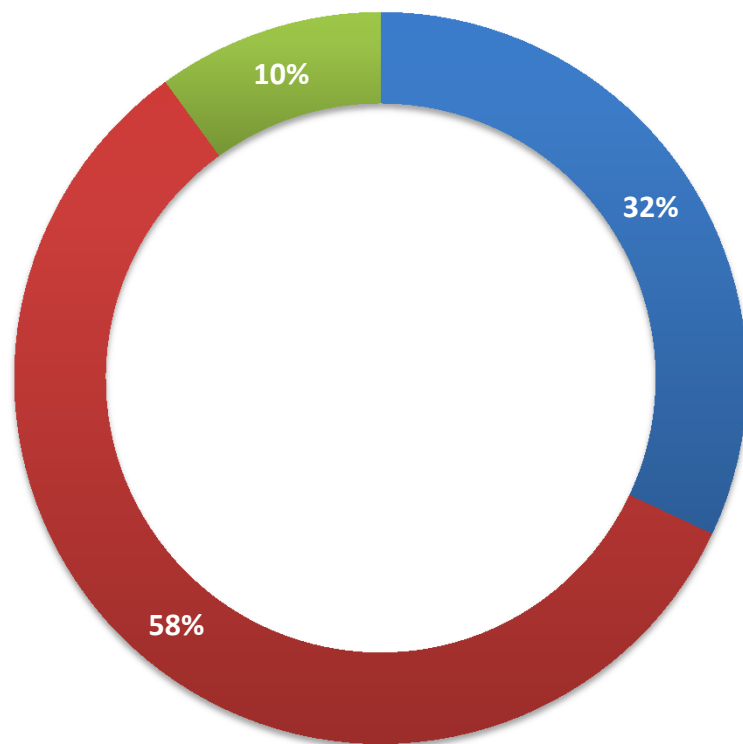

■ C1-C2 ■ C3 ■ D-E

Edad Encuestados

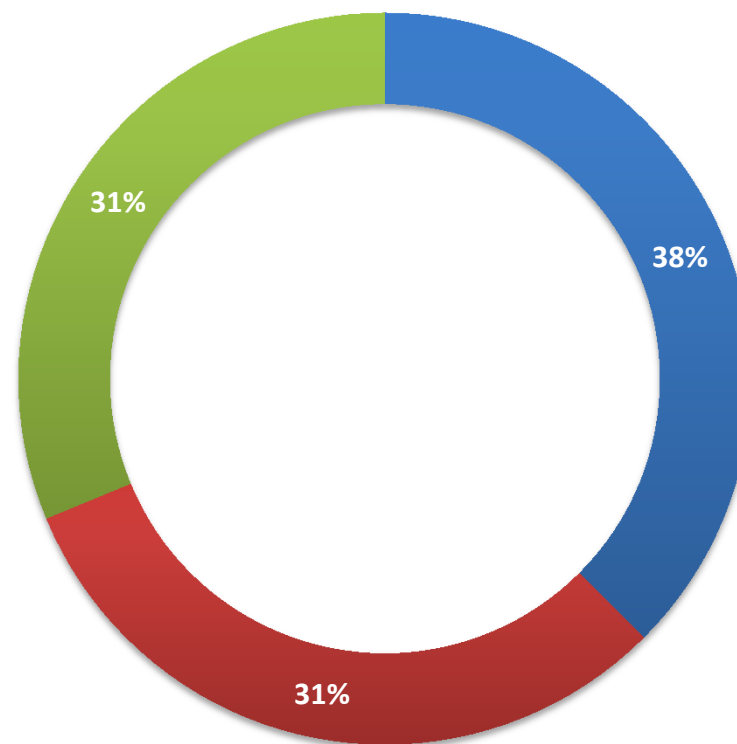

■ 18-35 años ■ 36-55 años ■ 55 años y más



**RESULTADOS  
ICER**

**DICIEMBRE 2016**



# Situación Económica Personal Actual v/s Pasada.

¿Usted diría que la situación económica de usted y su familia está mejor, igual o peor que hace un año?

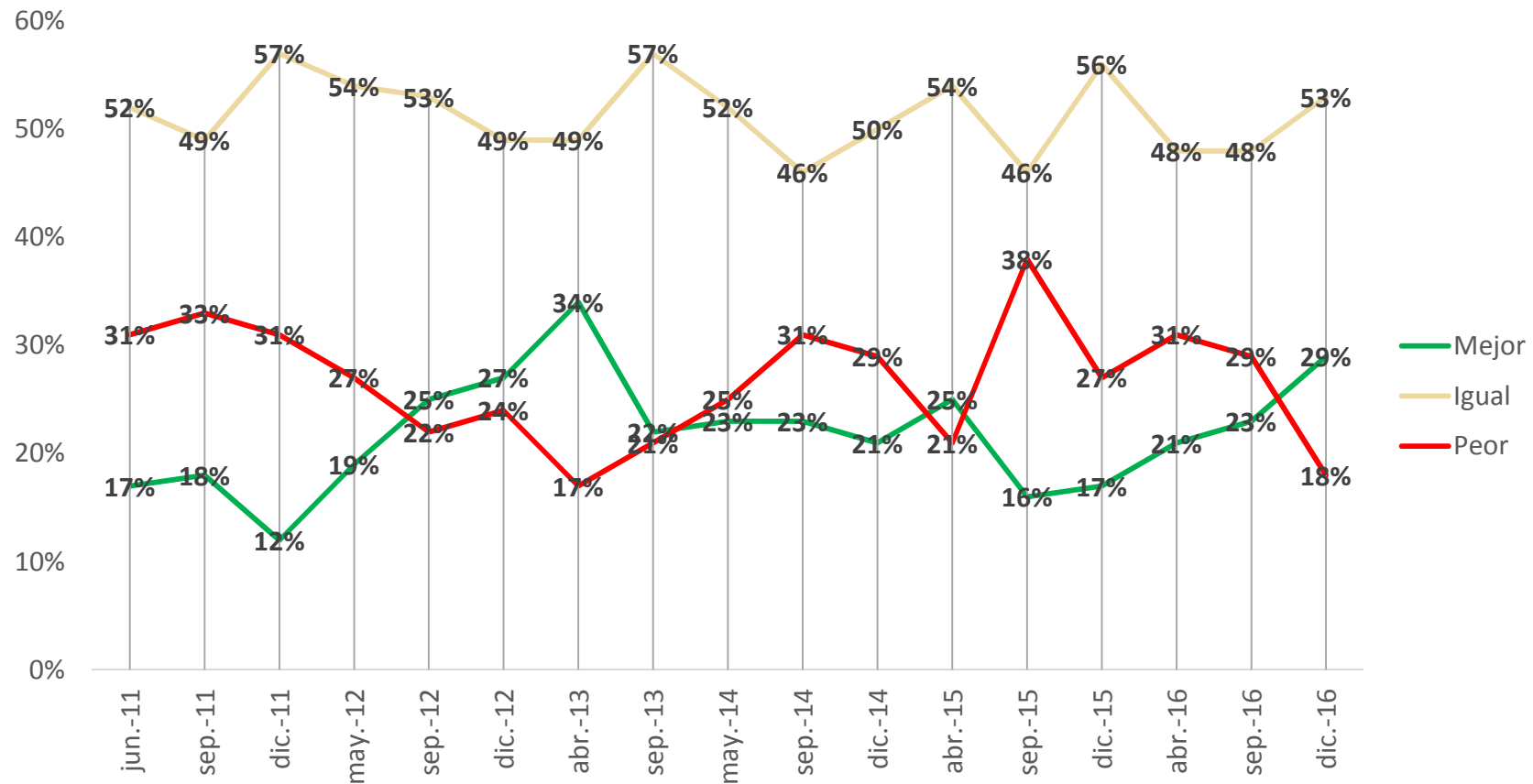

## Evolución ICER: Situación Económica Personal Actual v/s Pasada.

¿Usted diría que la situación económica de usted y su familia está mejor, igual o peor que hace un año?

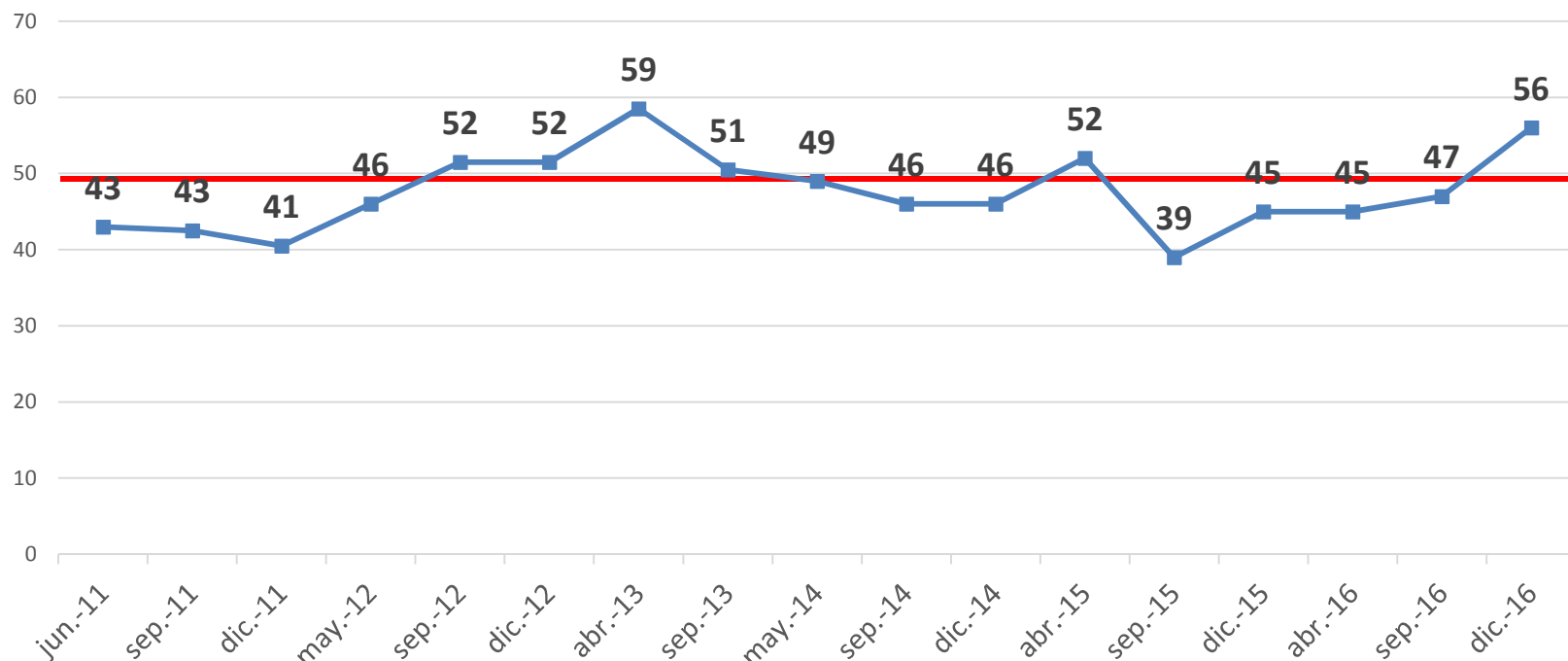

La percepción de la situación económica personal actual versus la pasada presenta una mejora significativa, situándose en la zona de optimismo, con 56 puntos ICER, 9 puntos por sobre los resultados obtenidos en septiembre del año 2016. Este es el segundo resultado más optimista desde que se construye el ICER para la región de Los Ríos.

Con esto, el promedio ICER para el año 2016 es de 49 puntos versus los 45 del año 2015.



UNIVERSIDAD  
SAN SEBASTIAN

# Situación Económica Personal Actual v/s Pasada.

¿Usted diría que la situación económica de usted y su familia está mejor, igual o peor que hace un año?

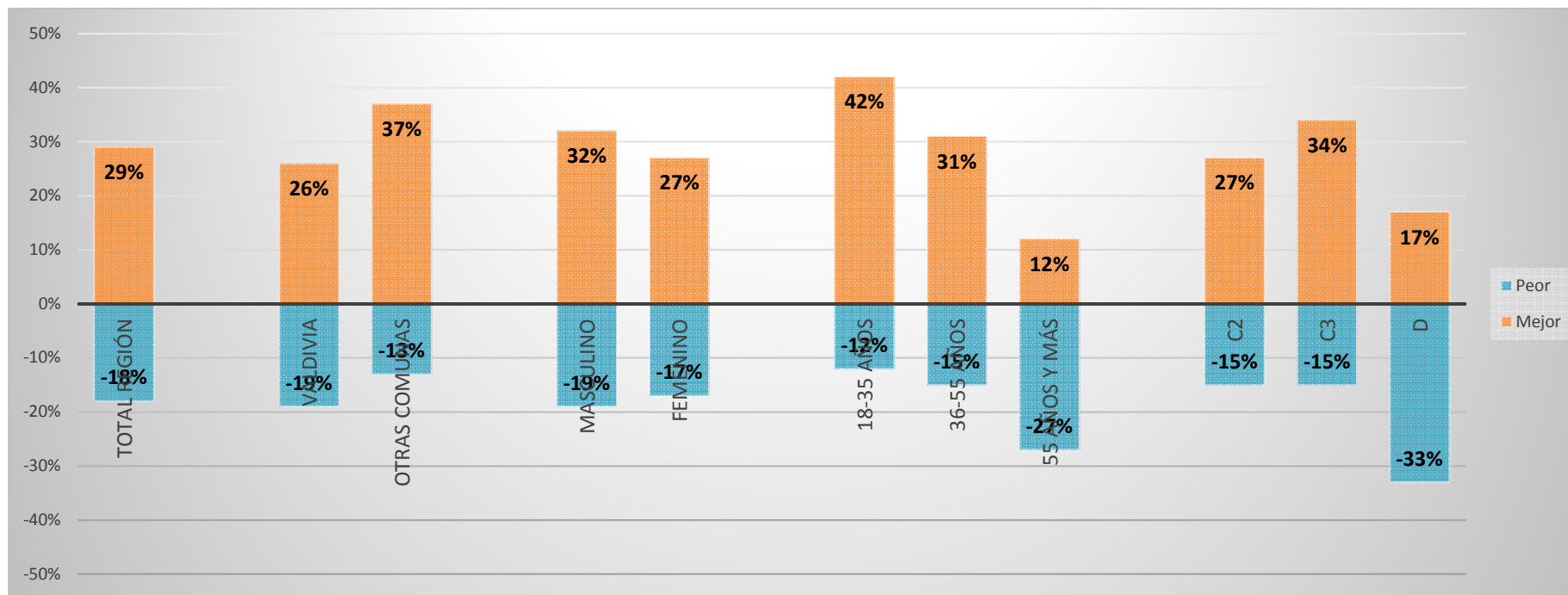

56

54

62

57

55

65

58

43

56

60

42

Al desagregar los resultados tenemos que las personas entre 18 y 35 años, que habitan en comunas aledañas a Valdivia y perteneciente al GSE C3 son las más optimistas respecto a la situación actual personal y familiar, obteniendo más de 10 puntos por sobre el punto de equilibrio (50 puntos ICER).

Las personas mayores a 56 años y los pertenecientes al GSE D, son los más pesimistas obteniendo valores inferiores al punto de equilibrio.



UNIVERSIDAD  
SAN SEBASTIAN

\* La diferencia para completar 100% en cada segmento corresponde a las personas que responden "Igual"

# Situación Económica Actual del País

Hablando del país en general. ¿Usted diría que la situación actual del país es buena, regular o mala?

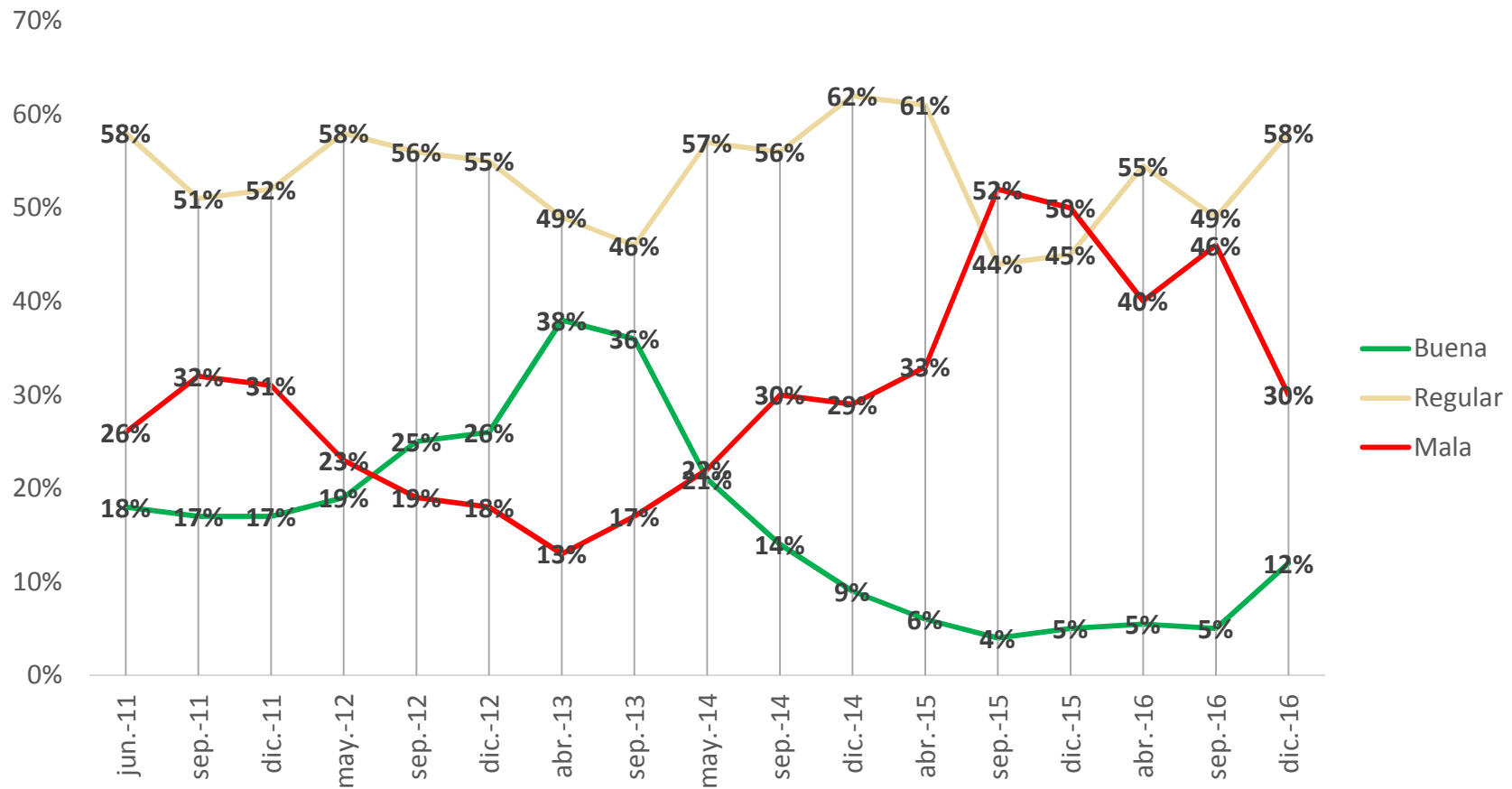

## Evolución ICER: Situación Económica Actual del País

Hablando del país en general. ¿Usted diría que la situación actual del país es buena, regular o mala?

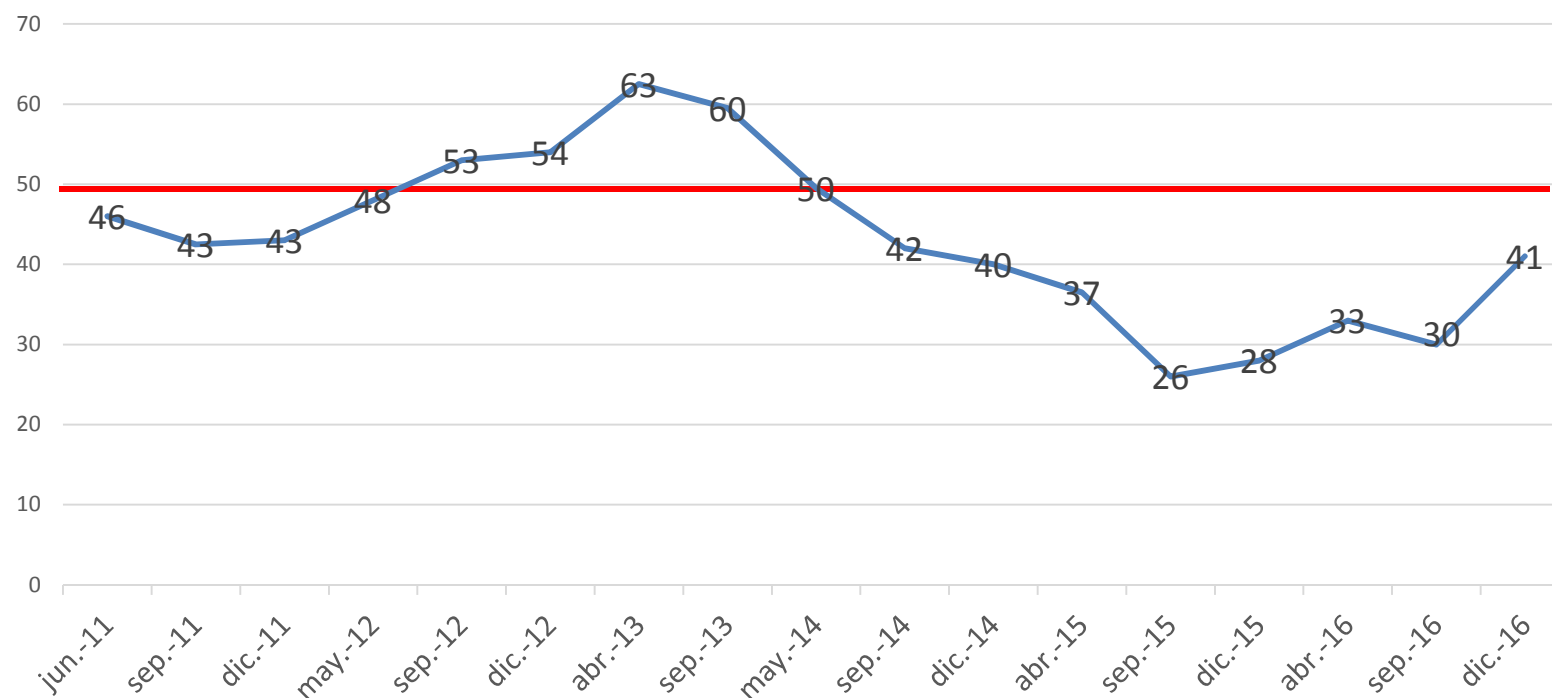

Respecto a septiembre del 2016 se observa una disminución significativa del pesimismo de 11 puntos ICER. Si analizamos los resultados anuales, el promedio ICER del 2015 fue de 30 puntos y del año 2016, 35 puntos ICER. La variación de la percepción de la situación actual del país, presentó una variación significativa, pero se mantiene bajo el punto de equilibrio.

# Situación Económica Actual del País

Hablando del país en general. ¿Usted diría que la situación actual del país es buena, regular o mala?

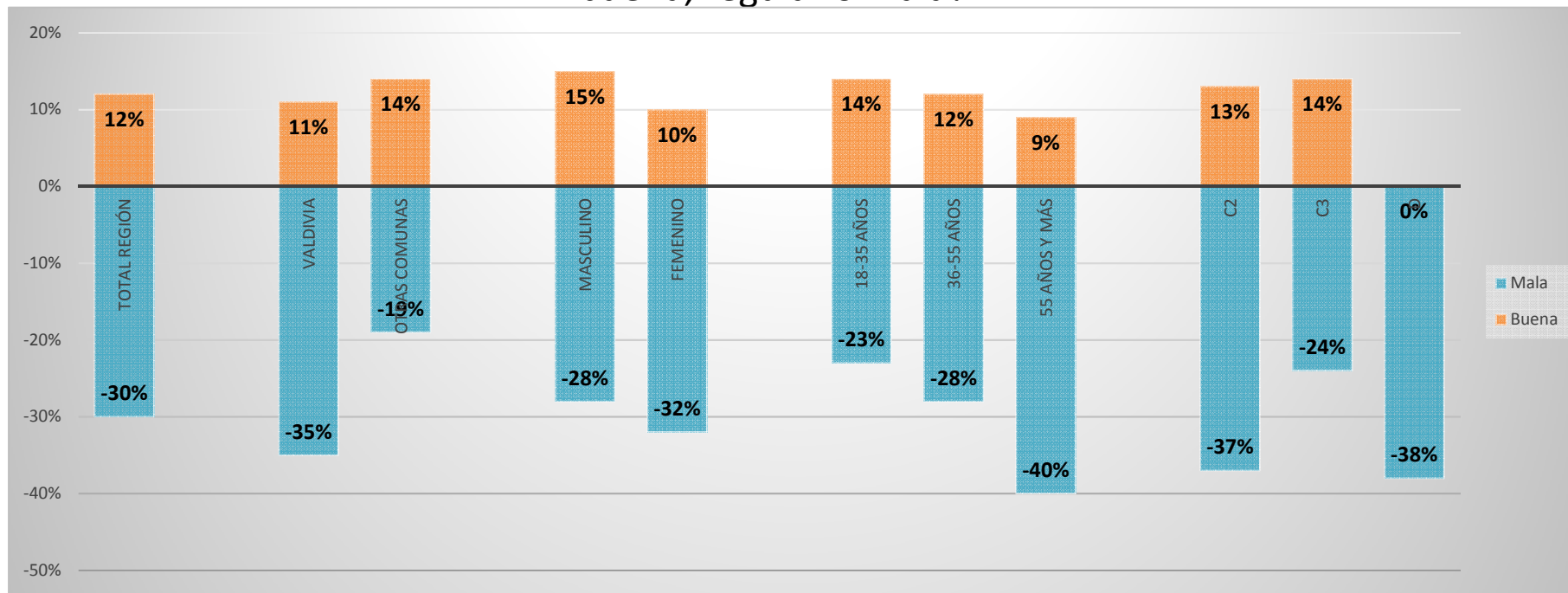

41

38

48

44

39

46

42

35

38

45

31

Respecto de la situación del país, los resultados de diciembre muestran que las personas de comunas aledañas a Valdivia, entre 18 y 35 años de edad y los pertenecientes al GSE C3 son los más optimistas, obteniendo sobre 45 puntos ICER.

Por su parte, los resultados más pesimistas se obtienen de las personas pertenecientes al GSE D, seguidos por los mayores de 55 años y habitantes de Valdivia.



# Situación Económica Actual de la Región de Los Ríos.

Hablando de la Región de Los Ríos. ¿Usted diría que la situación actual de la Región es buena, regular o mala?

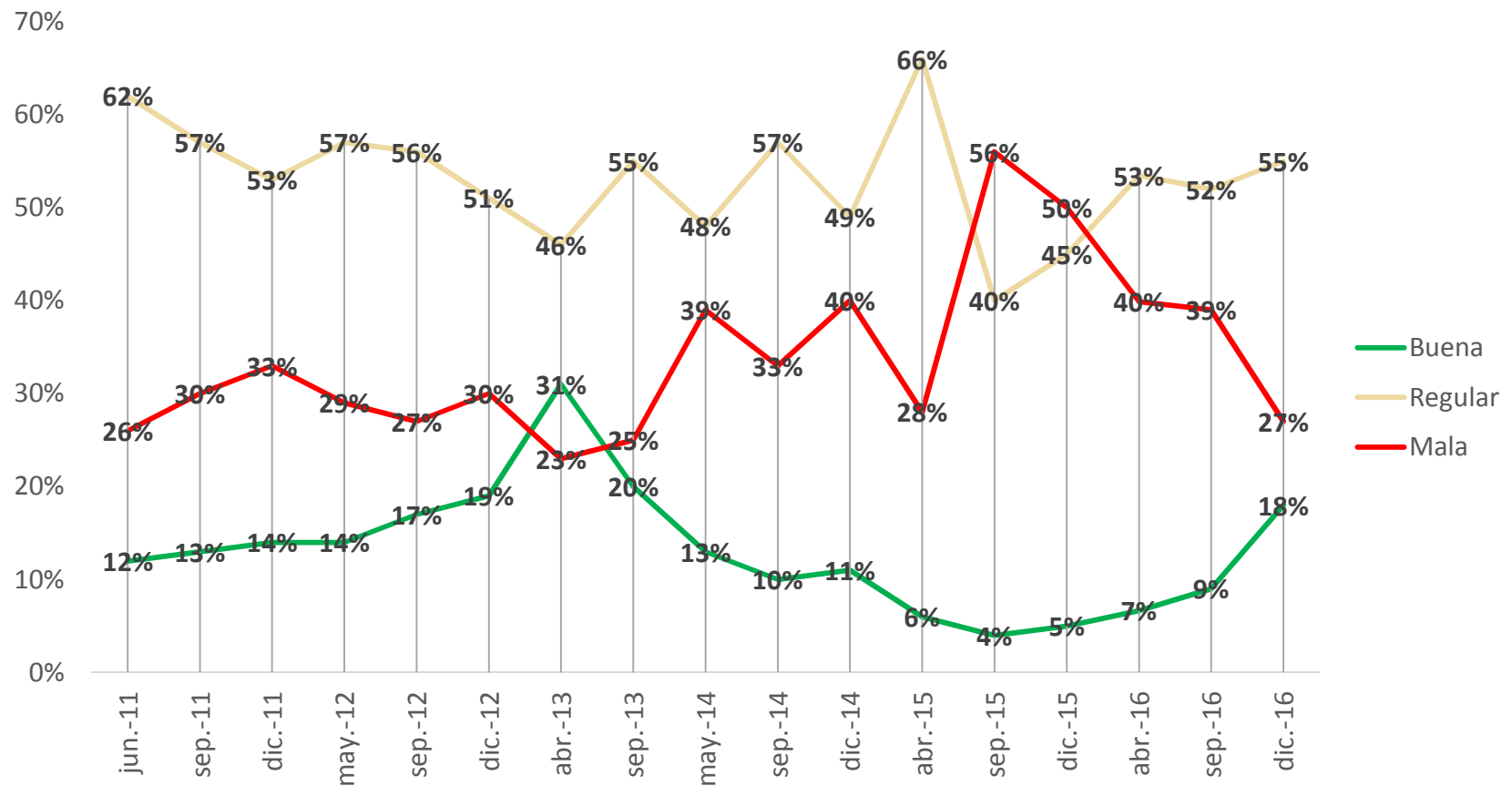

## Evolución ICER: Situación Económica Actual de la Región de Los Ríos.

Hablando de la Región de Los Ríos. ¿Usted diría que la situación actual de la Región es buena, regular o mala?

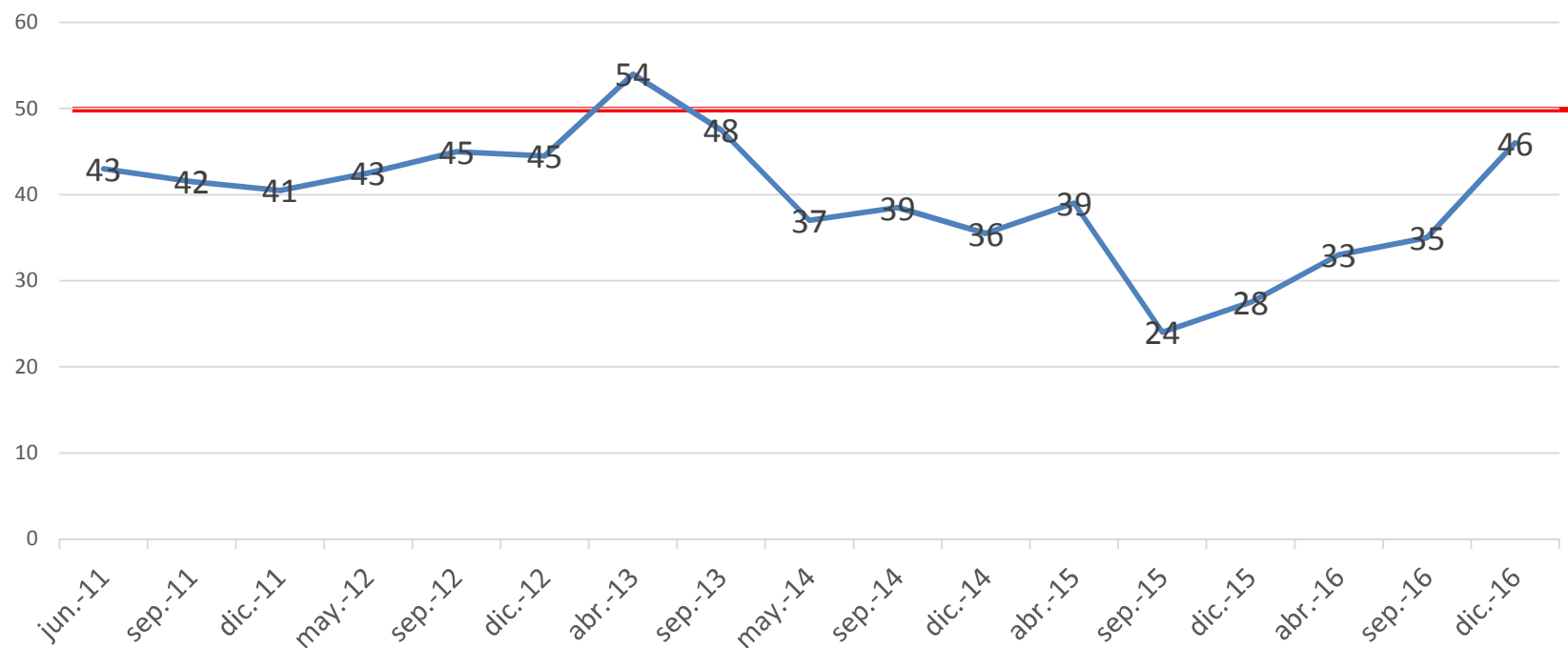

A partir de la medición del septiembre del 2015 se observa una disminución continua del pesimismo, pasando de 24 puntos ICER a 46 puntos ICER en diciembre del 2016, 4 puntos bajo el punto de equilibrio.

Al analizar los datos en cuanto a promedios anuales, el ICER promedio para el año 2015 fue de 28 puntos y para el año 2016 fue de 38 puntos ICER



## Situación Económica Actual de la Región de Los Ríos.

Hablando de la Región de Los Ríos. ¿Usted diría que la situación actual de la Región es buena, regular o mala?

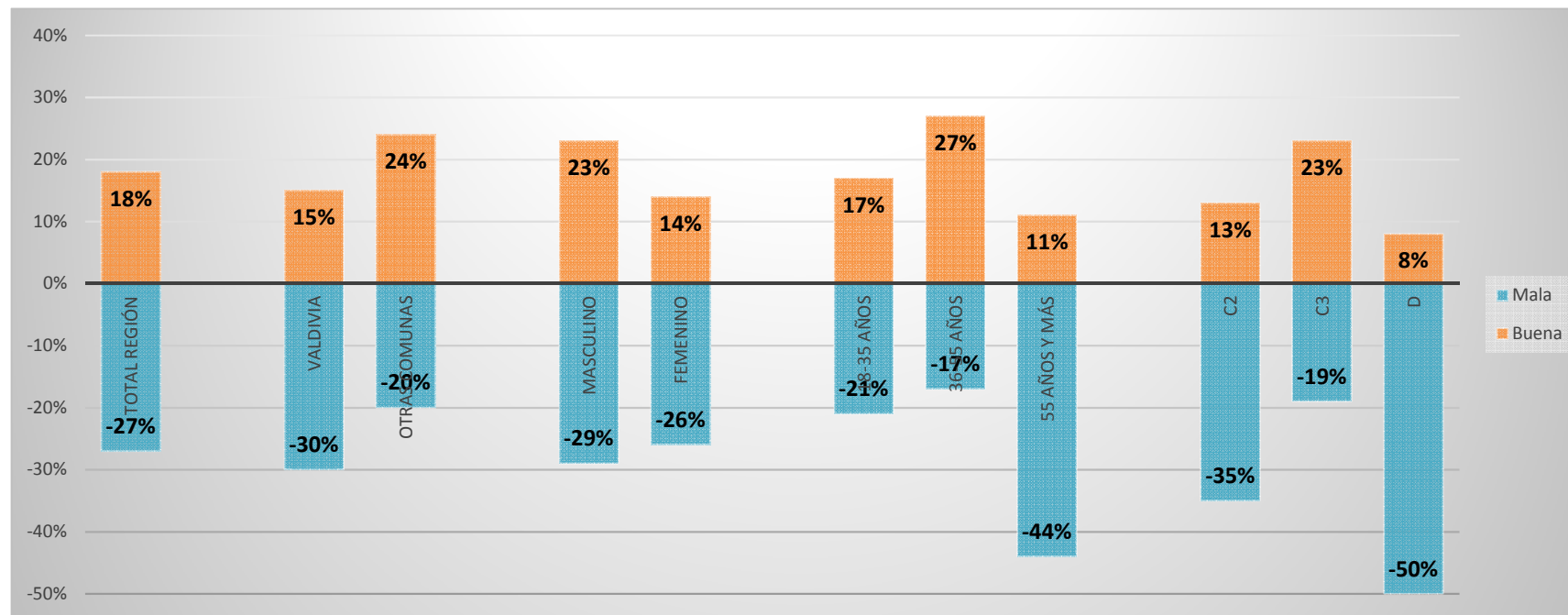

46

43

52

47

44

48

55

34

39

52

29

En diciembre del 2016 se observan categorías que se encuentran por sobre el punto de equilibrio, es decir, en la zona de optimismo. Estos grupos son las personas entre 36 y 55 años, que viven en comunas aledañas a Valdivia y que pertenecen al segmento socioeconómico C3.

Por su parte, los grupos más pesimistas acerca de la situación actual de la región son los pertenecientes al GDE D y los mayores a 56 años de edad.



# Situación Económica a Futuro del País

Hablando del país en general. ¿en dos años más usted cree que la situación económica del país será mejor, igual o peor que hoy en día?

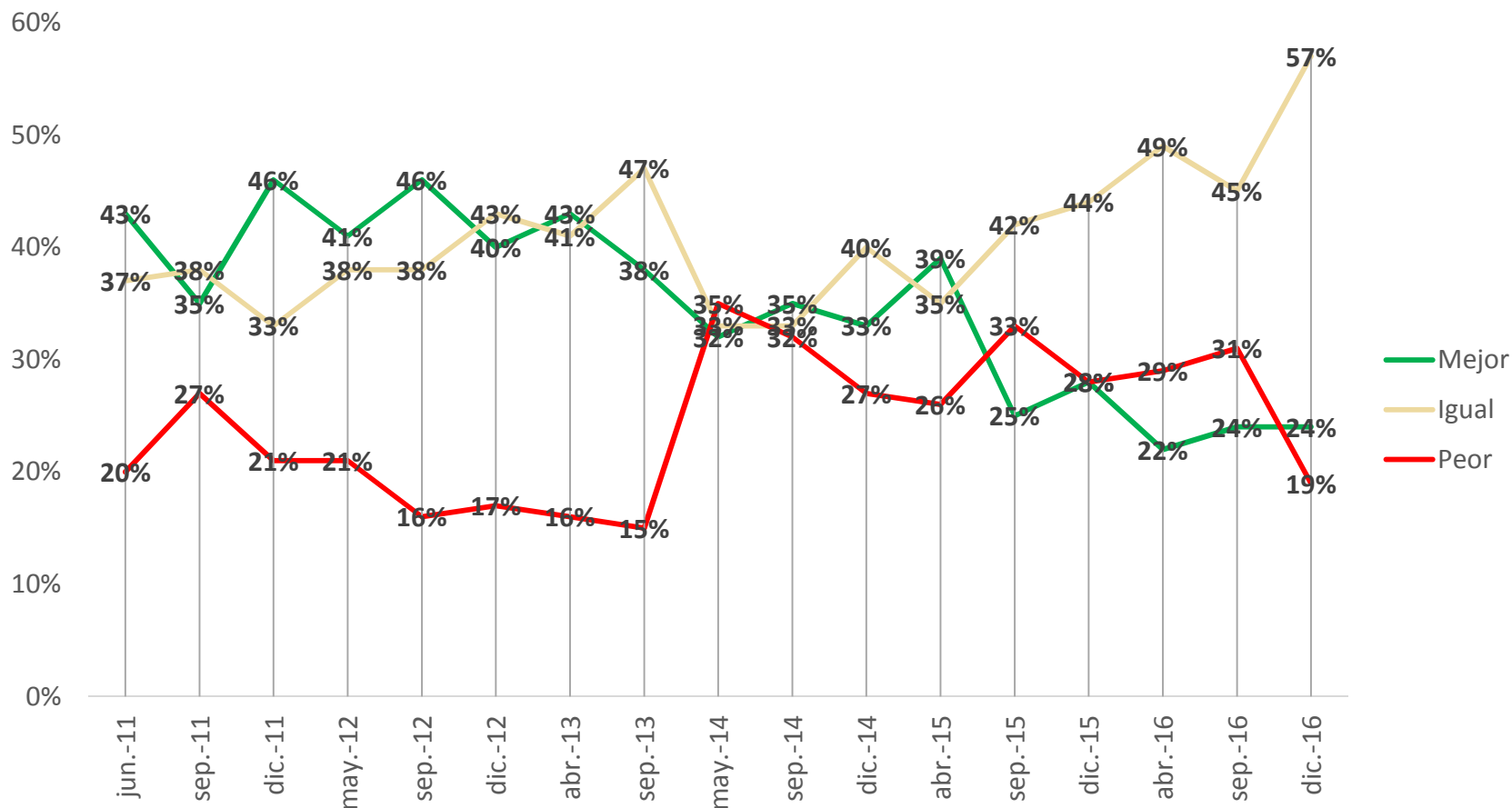

## Evolución ICER: Situación Económica a Futuro del País.

Hablando del país en general. ¿en dos años más usted cree que la situación económica del país será mejor, igual o peor que hoy en día?

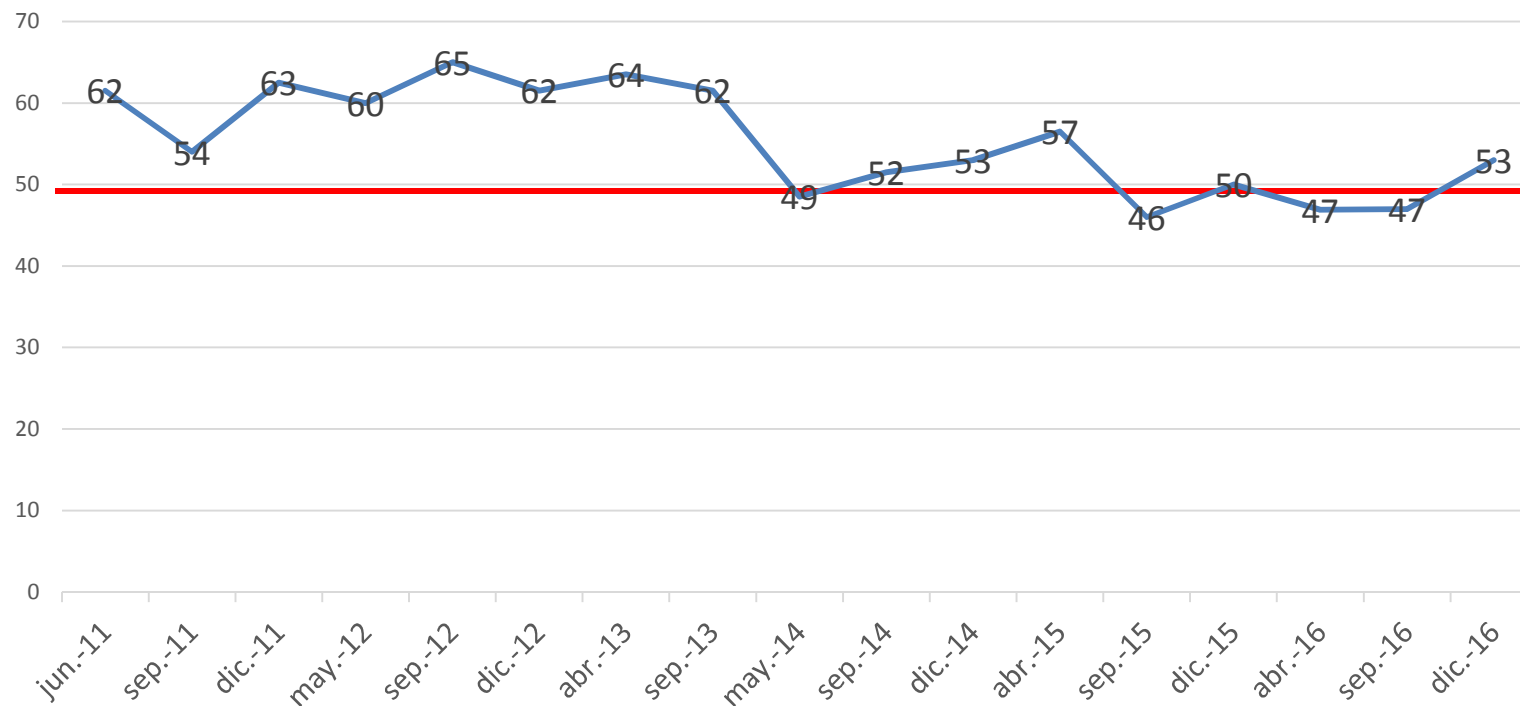

La percepción económica a futuro del país se ubica para diciembre del 2016 en la zona de optimismo, 3 puntos por sobre el punto de equilibrio, con esto, el promedio del ICER para el año 2016 es de 49 puntos, 2 puntos bajo el promedio que se obtiene para el año 2015 (51 puntos).

Estos valores son iguales a los obtenidos en diciembre del año 2014.



## Situación Económica a Futuro del País

Hablando del país en general. ¿en dos años más usted cree que la situación económica del país será mejor, igual o peor que hoy en día?

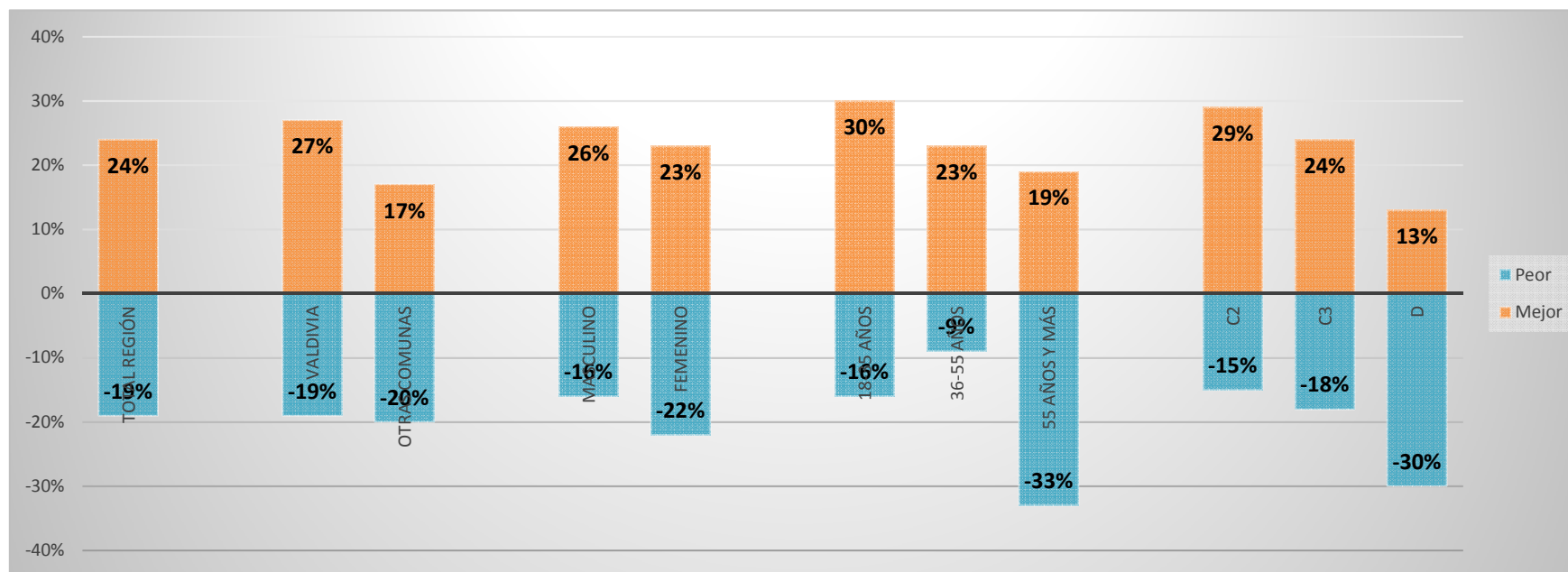

53

54

49

55

51

57

57

43

57

53

42

Al realizar la desagregación de la percepción que tienen las personas de la Región de Los Ríos con respecto a la economía a futuro del país, se obtienen resultados sobre el punto de equilibrio de 50 puntos ICER. En este sentido, los más optimistas son los pertenecientes al grupo etario entre 18 y 55 años y al GSE C2.

Por otra parte, la visión más pesimista la tienen los pertenecientes al GSE D y los mayores a 55 años.



UNIVERSIDAD  
SAN SEBASTIAN

# Situación Económica a Futuro Región de Los Ríos.

Hablando de la Región de los Ríos. ¿en dos años más usted cree que la situación económica de la región será mejor, igual o peor que hoy en día?

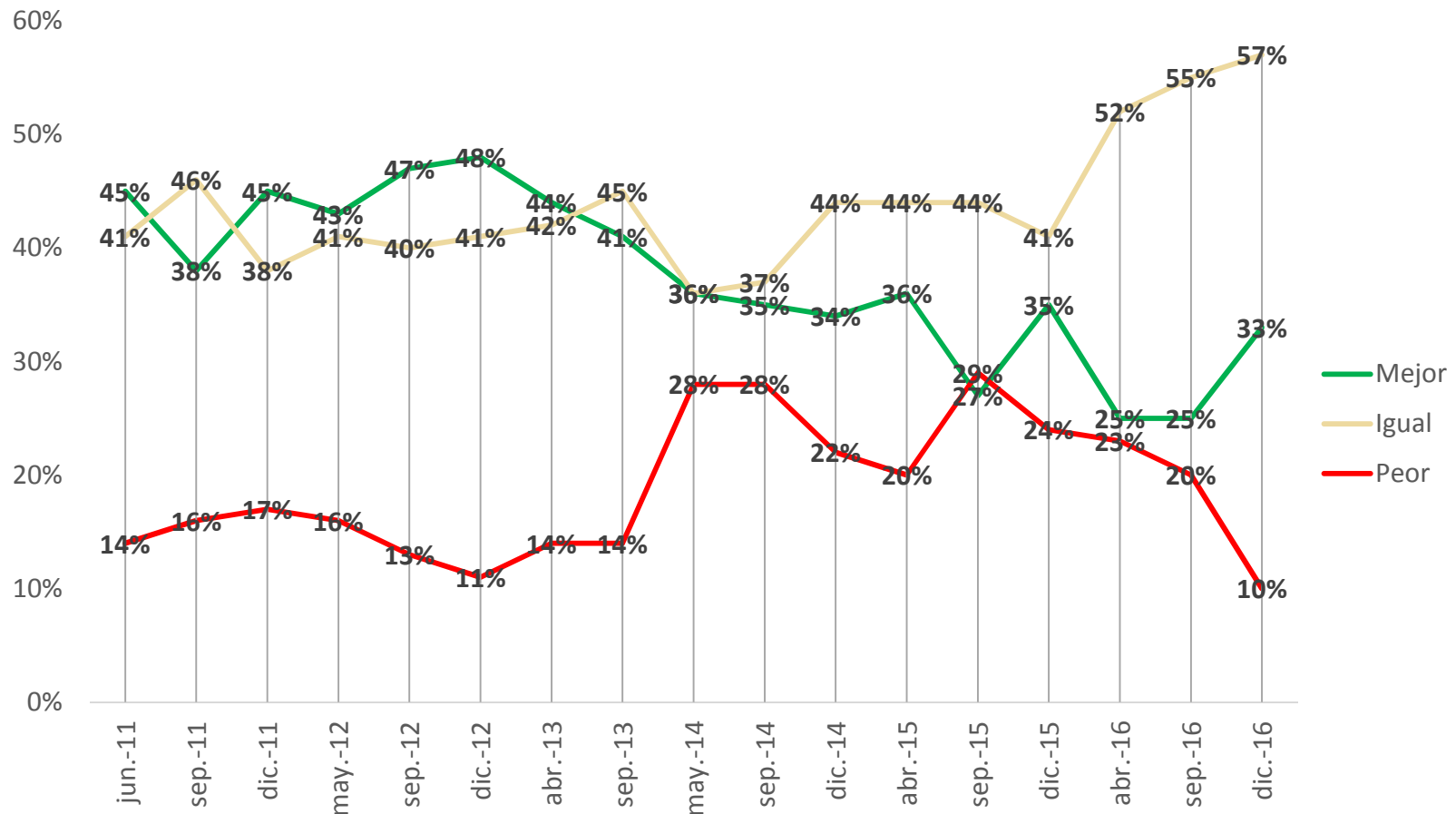

## Evolución ICER: Situación Económica a Futuro Región de Los Ríos.

Hablando de la Región de los Ríos. ¿en dos años más usted cree que la situación económica de la región será mejor, igual o peor que hoy en día?

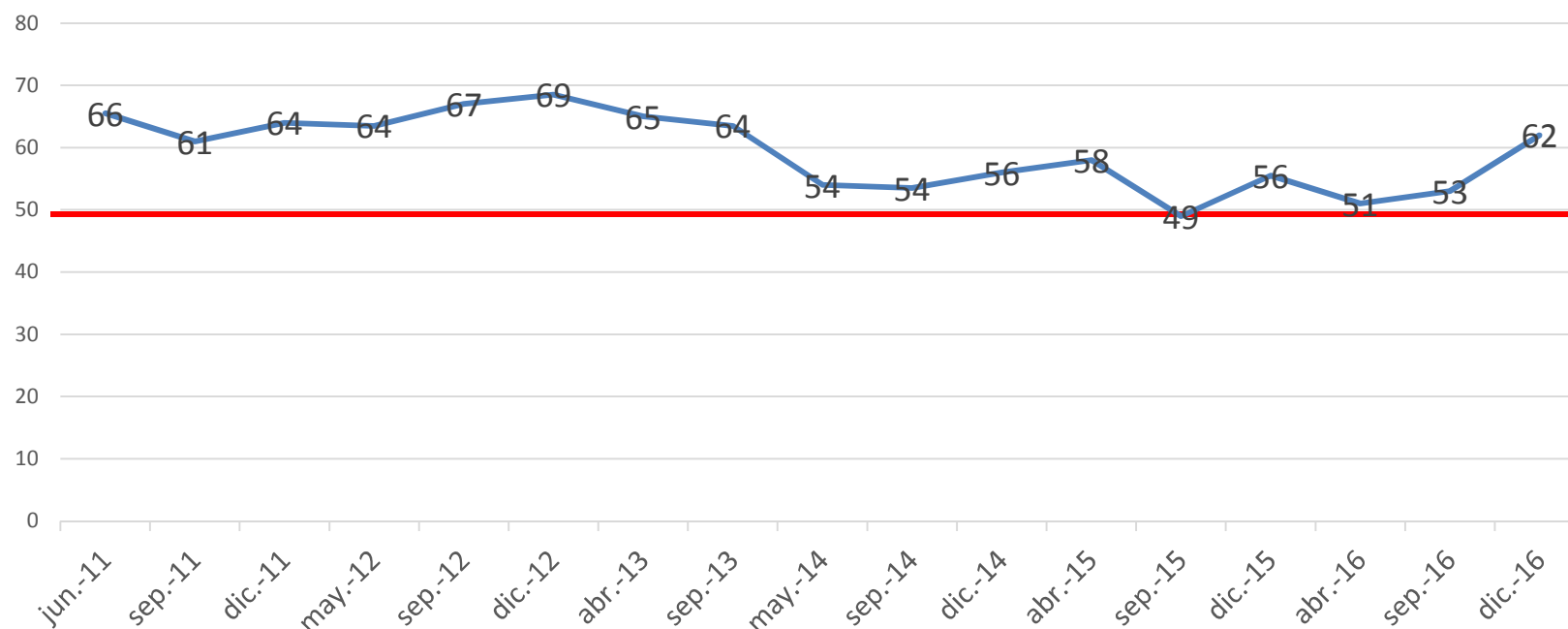

La percepción de los encuestados acerca de la situación futura de la región, continua con la tendencia alcista que se observa desde abril del 2016. Para diciembre del 2016 alcanza 62 puntos ICER, cifra que rodea los valores obtenidos entre el 2011 y 2013.

Con esto, el promedio del 2016 es de 55 puntos ICER versus los 54 puntos promedios del año 2015.

## Situación Económica a Futuro Región de Los Ríos.

Hablando de la Región de los Ríos. ¿en dos años más usted cree que la situación económica de la región será mejor, igual o peor que hoy en día?

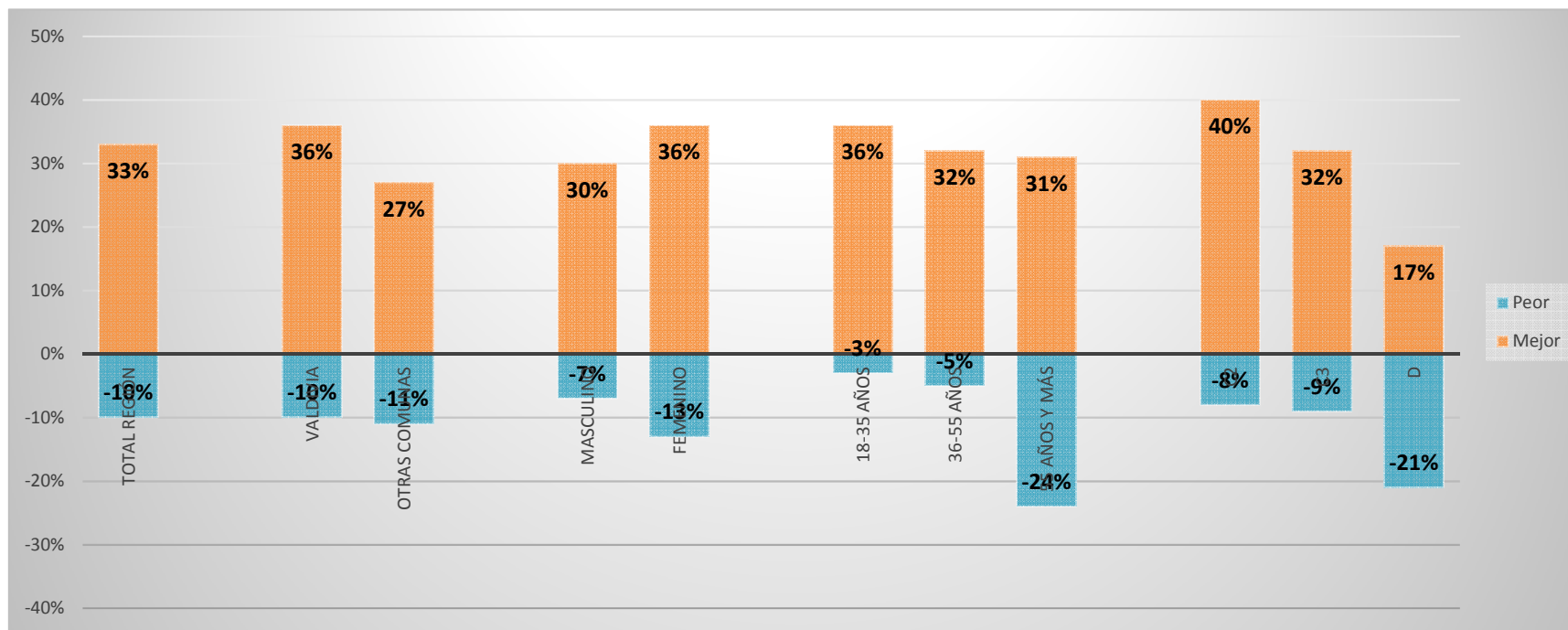

62

63

58

62

62

67

64

54

66

62

48

En concordancia con la percepción que se tiene respecto al futuro de la economía del país, una vez más quienes manifiestan una percepción de mayor positivismo fueron las personas pertenecientes al grupo etario entre 18 y 55 años y al GSE C2. En contraparte, los más pesimistas fueron las personas del GSE D, con 48 puntos ICER. Este es el único segmento que se ubica bajo el punto de equilibrio.



UNIVERSIDAD  
SAN SEBASTIAN

\* La diferencia para completar 100% en cada segmento corresponde a las personas que responden "Igual"



## Expectativas de Consumo de vivienda y auto.

Si usted quisiera comprar un automóvil o una casa. ¿Cree que este sería un buen, regular o mal momento?

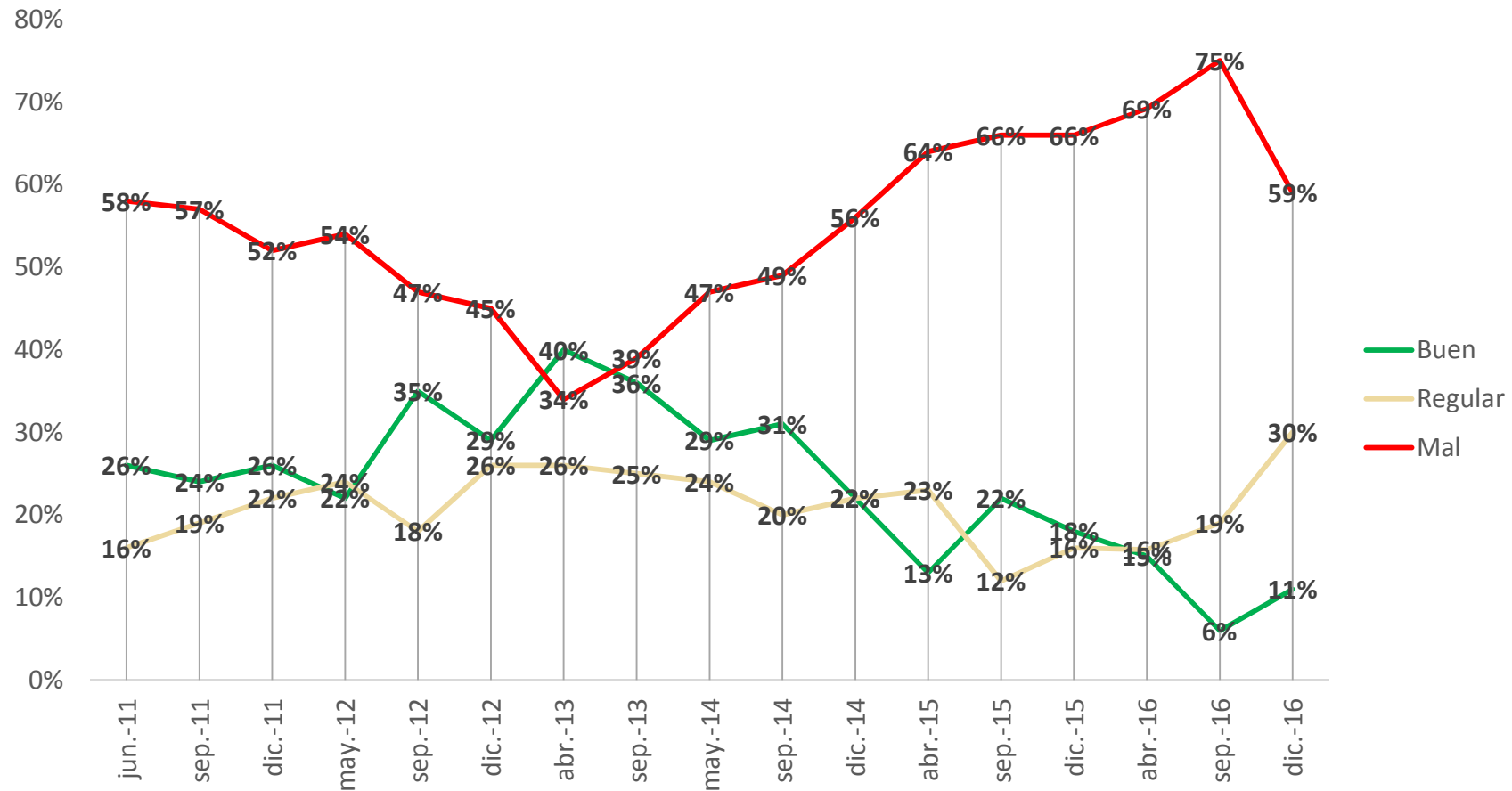



## Evolución ICER: Expectativas de Consumo de vivienda y auto.

Si usted quisiera comprar un automóvil o una casa. ¿Cree que este sería un buen, regular o mal momento?

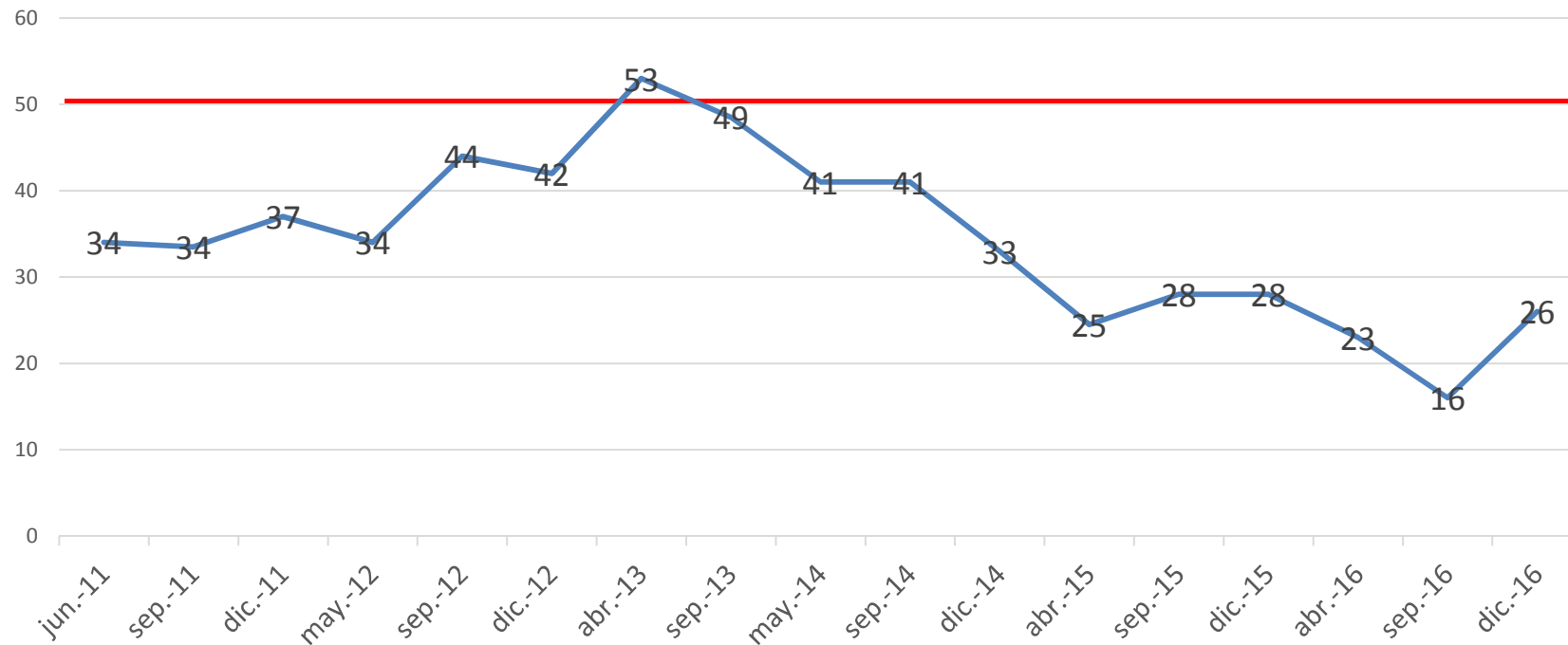

Para diciembre del año 2016 se rompe con la tendencia hacia el pesimismo, pasando de 16 puntos ICER en septiembre a 26 puntos en diciembre del 2016.

Con esto el promedio para el año 2016 es de 22 puntos ICER versus los 27 puntos del año 2015, por lo que seguimos bajos los valores observados en periodos anteriores, en lo que se refiere a expectativas de consumo de bienes durables.

## Expectativas de Consumo de vivienda y auto.

Si usted quisiera comprar un automóvil o una casa. ¿Cree que este sería un buen, regular o mal momento?

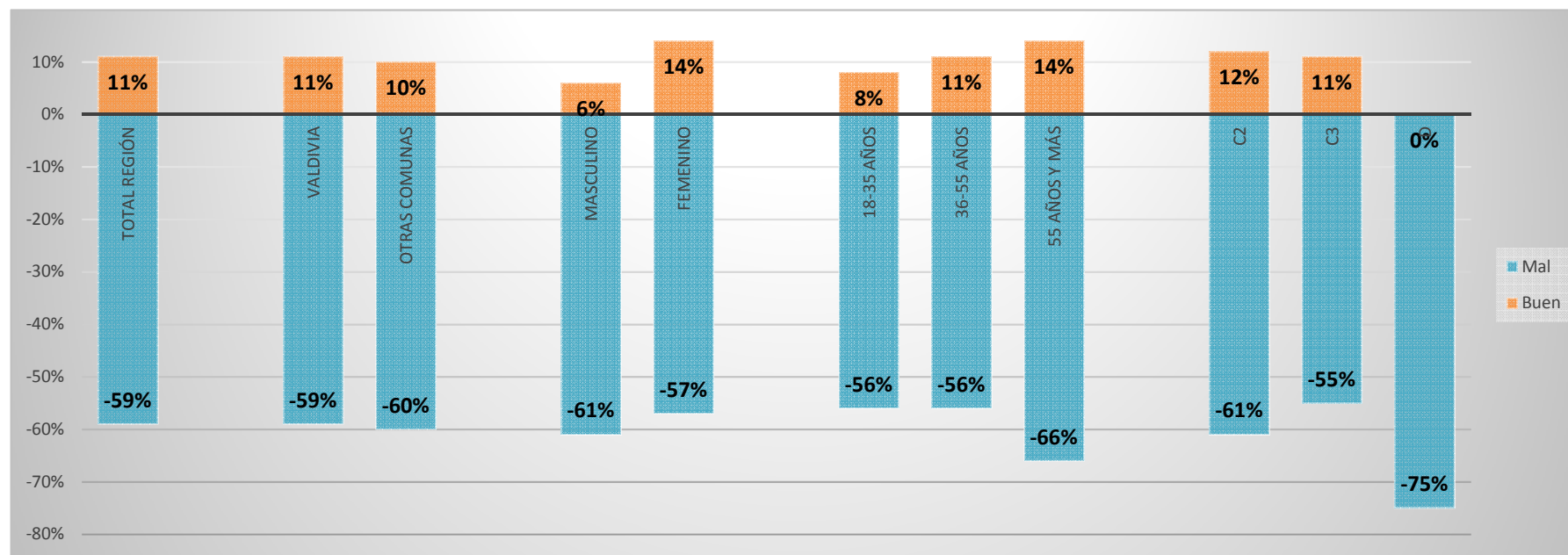

26

26

25

23

29

26

28

24

26

28

13

Al desagregar, ninguna categoría supera los 30 puntos ICER, lo que es señal de que seguimos con un alto pesimismo con respecto a las expectativas de consumo de bienes durables.

Los resultados menos pesimistas se obtienen con las mujeres, las personas entre 36 y 55 años y los pertenecientes al GSE C3, con 28 puntos ICER (aprox.). Las personas pertenecientes al GSE D, son los que se muestran más pesimistas respecto al consumo de bienes durables, con 13 puntos ICER.



UNIVERSIDAD  
SAN SEBASTIAN

\* La diferencia para completar 100% en cada segmento corresponde a las personas que responden "Igual"

## Análisis comparativo componentes ICER Región de los Ríos

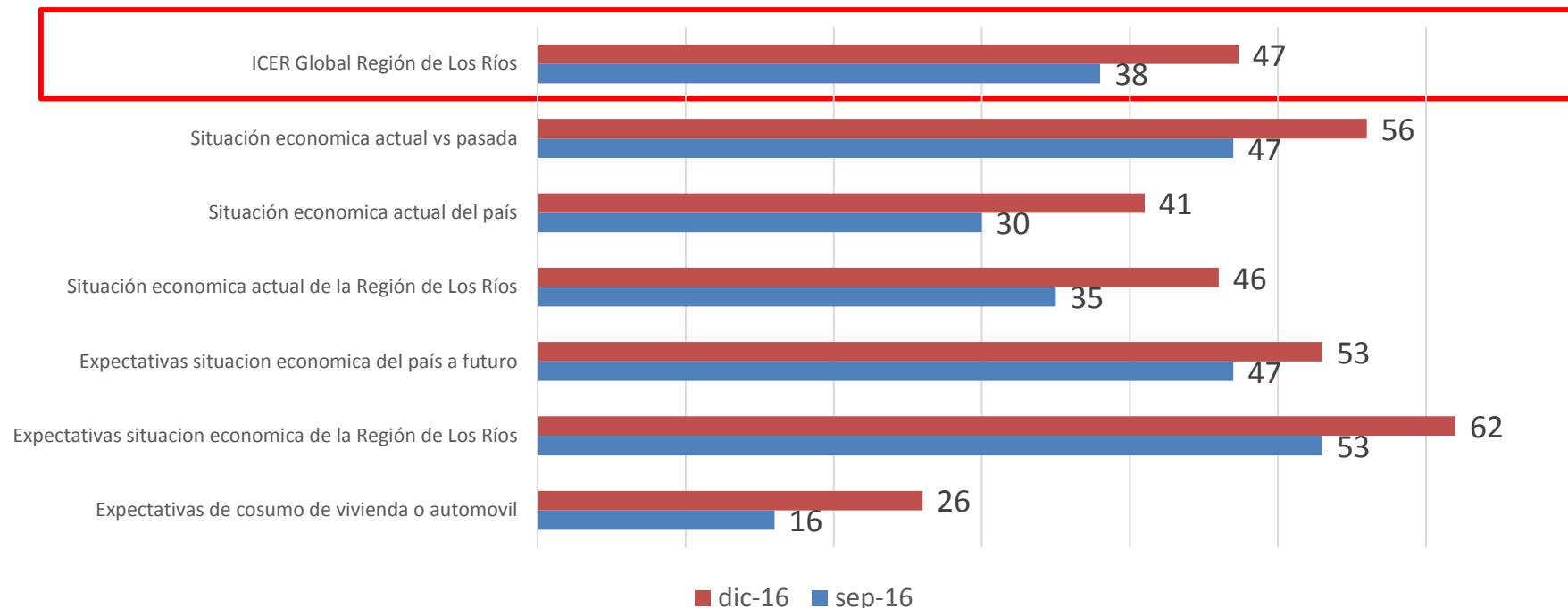

Al analizar el promedio de los 6 factores que componen el ICER Región de los Ríos, se observa una variación positiva de 9 puntos con respecto de la medición anterior, lo que nos sitúa 3 puntos por debajo del punto de equilibrio. Por lo tanto, se observa una mejora en cuanto a la opinión a nivel global que se tiene respecto de la confianza en la economía regional.

Los ítems que presentaron una mayor variación hacia el optimismo respecto a lo obtenido en septiembre del 2016, fueron: la percepción de la situación económica actual del país y de la región de Los Ríos (variación de 11 puntos ICER), seguidos por las expectativas de consumo de bienes durables (variación de 10 puntos ICER).

Con esto, la percepción de la situación económica actual del país, las expectativas economías del país a futuro y de la región, se ubican por sobre el punto de equilibrio (50 puntos)

# Evolución ICER

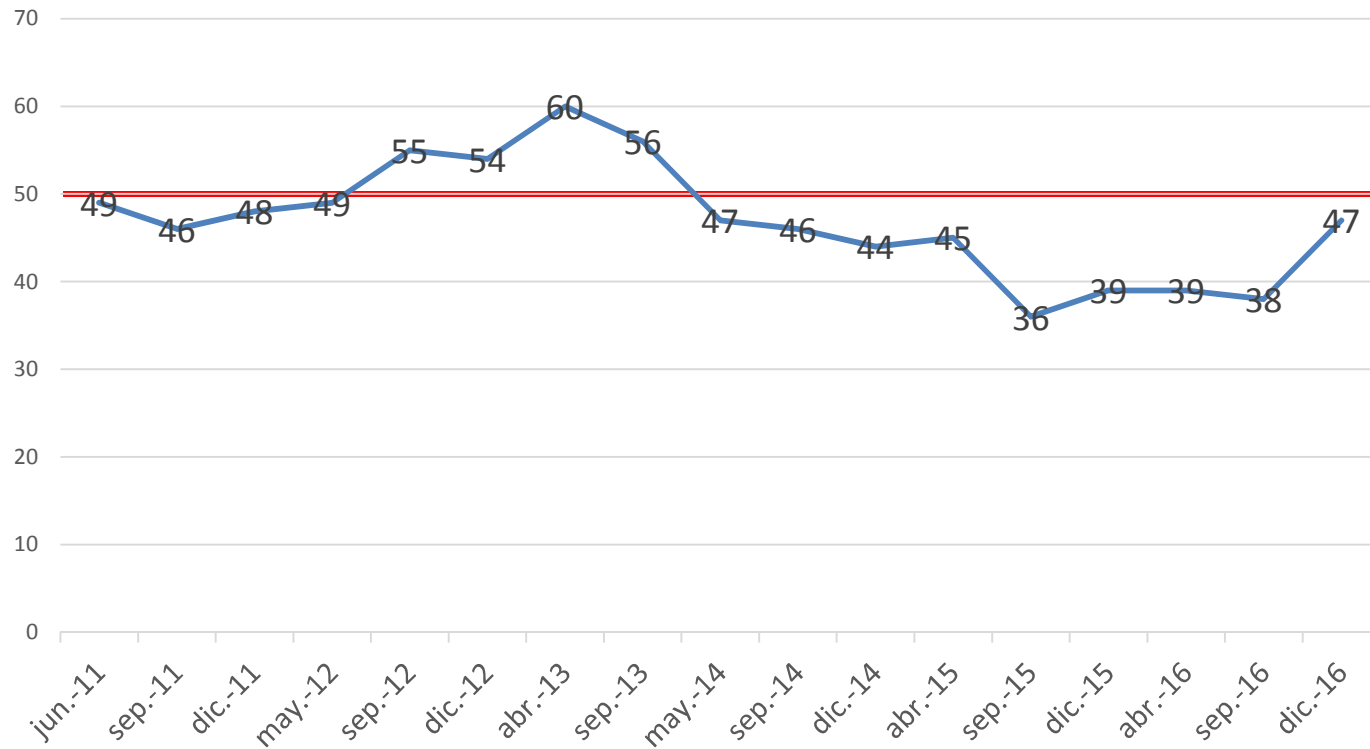

ICER	Promedio Anual
2011	48
2012	53
2013	58
2014	46
2015	40
2016	41

De acuerdo al gráfico de tendencia, se observa una variación significativa entre el índice de septiembre del 2016 y diciembre del 2016, disminuyendo el pesimismo en 9 puntos ICER.

Al analizar los promedios anuales, se tiene que entre el 2015 y 2016 el ICER aumentó en 1 punto, pasando de 40 a 41, lo que nos mantiene bajo el punto de equilibrio.

## **Otros Aspectos Evaluados**

# Perspectiva de empleo

En los próximos 12 meses ¿Cree usted que habrá más, igual o menos cesantía?

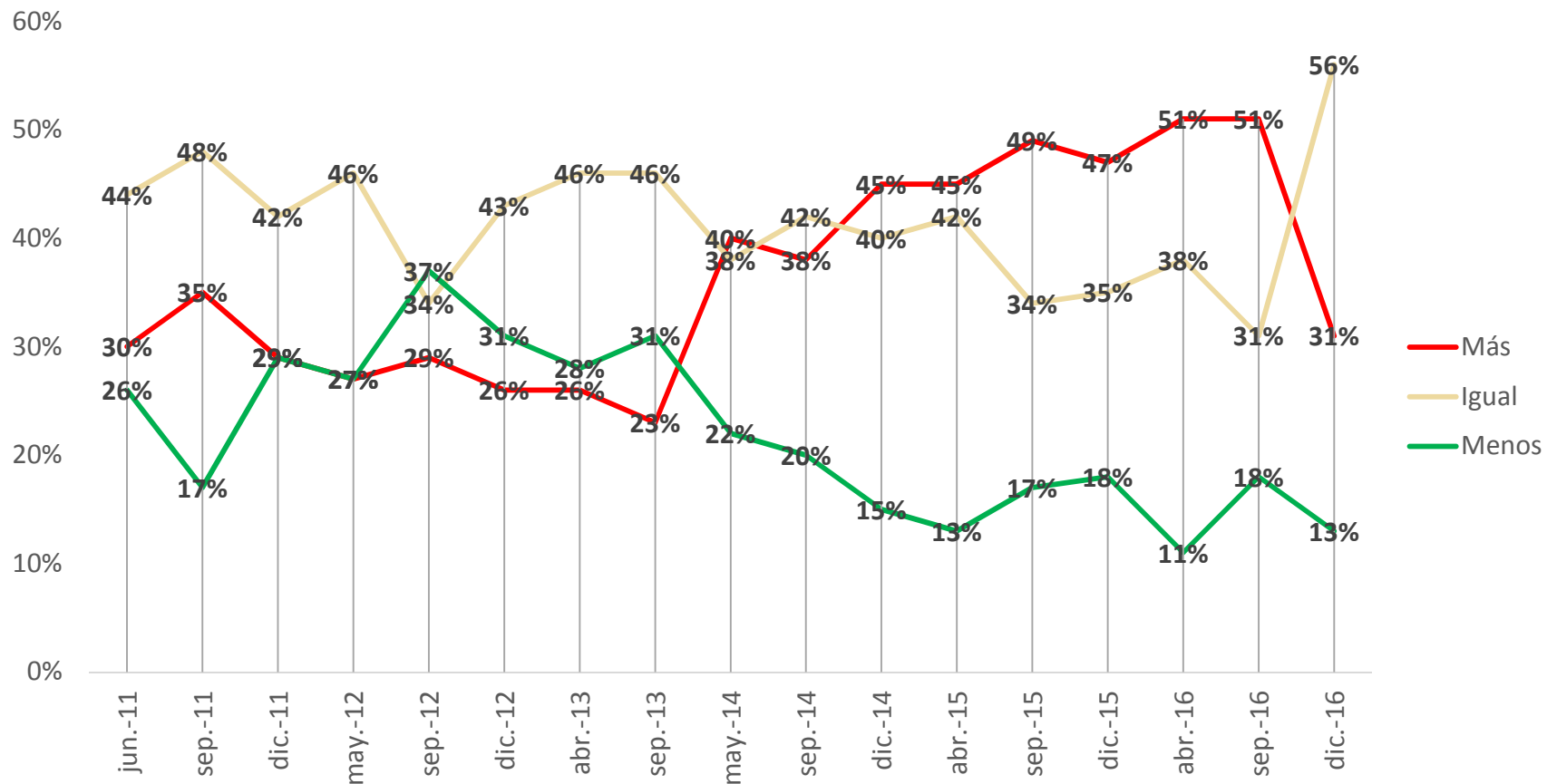

## Perspectiva de empleo

En los próximos 12 meses ¿Cree usted que habrá más, igual o menos cesantía?

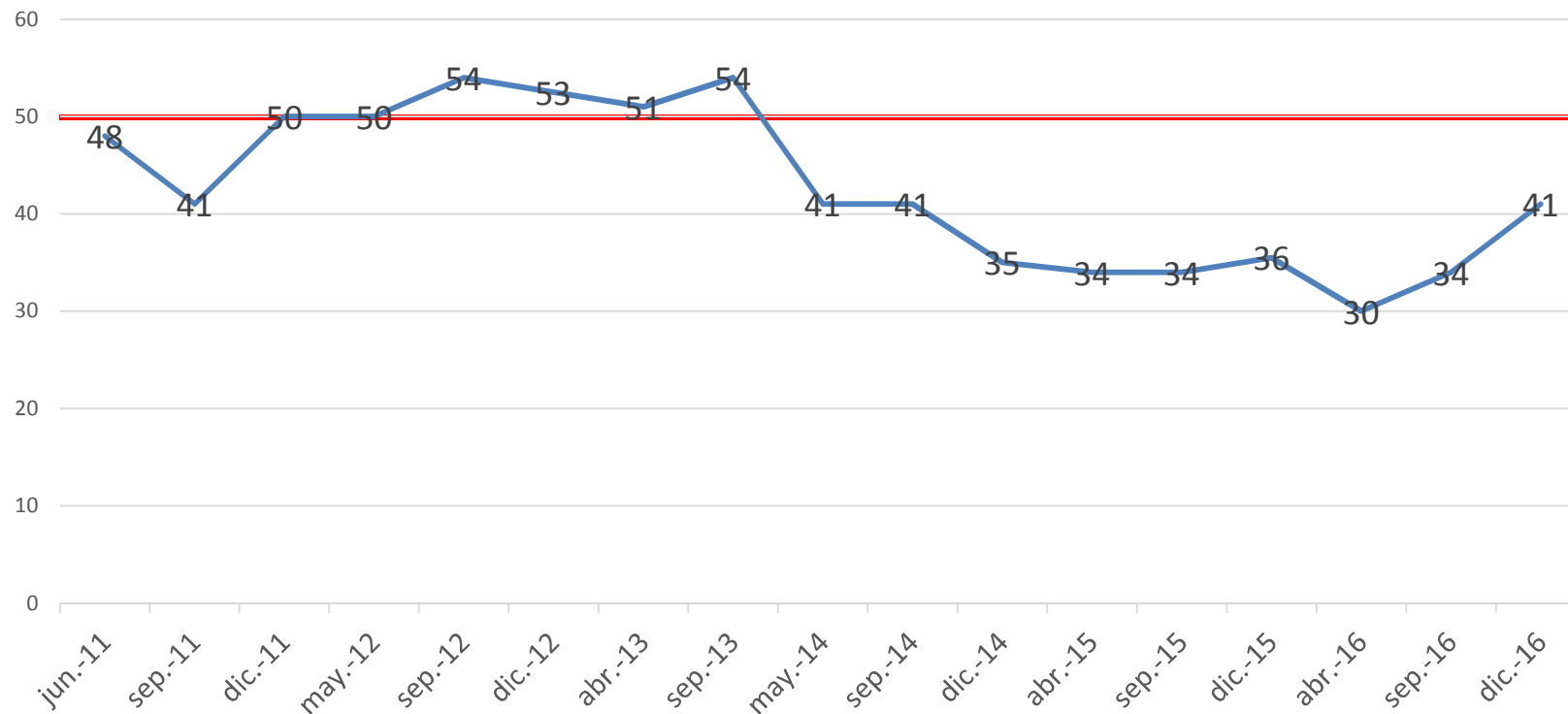

Con respecto al empleo que habrá en los próximos 12 meses, se observa una disminución del pesimismo desde abril del 2016 a diciembre del 2016, pasando de 30 puntos a 41 puntos ICER.

Con esto, volvemos a los valores obtenidos en el año 2014.

# Perspectiva de empleo

En los próximos 12 meses ¿Cree usted que habrá más, igual o menos cesantía?

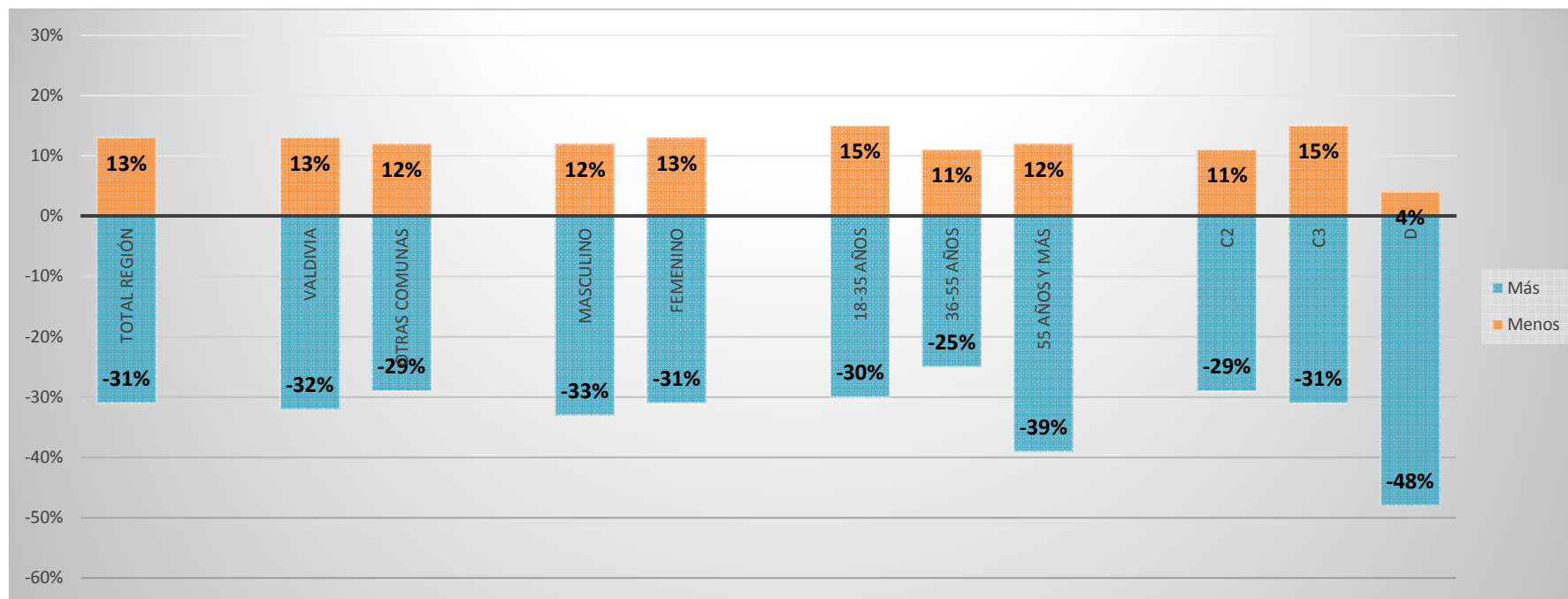

41

41

42

40

41

43

43

37

41

42

28

Con respecto al empleo que habrá en los próximos 12 meses los más optimistas pertenecen al grupo etario entre 18 y 55 años, con 43 puntos ICER . Los más pesimistas son los pertenecientes al GSE D, seguidos por los mayores a 56 años de edad.





# Facilidad para encontrar trabajo

Considera usted que encontrar trabajo en la Región de Los Ríos es...

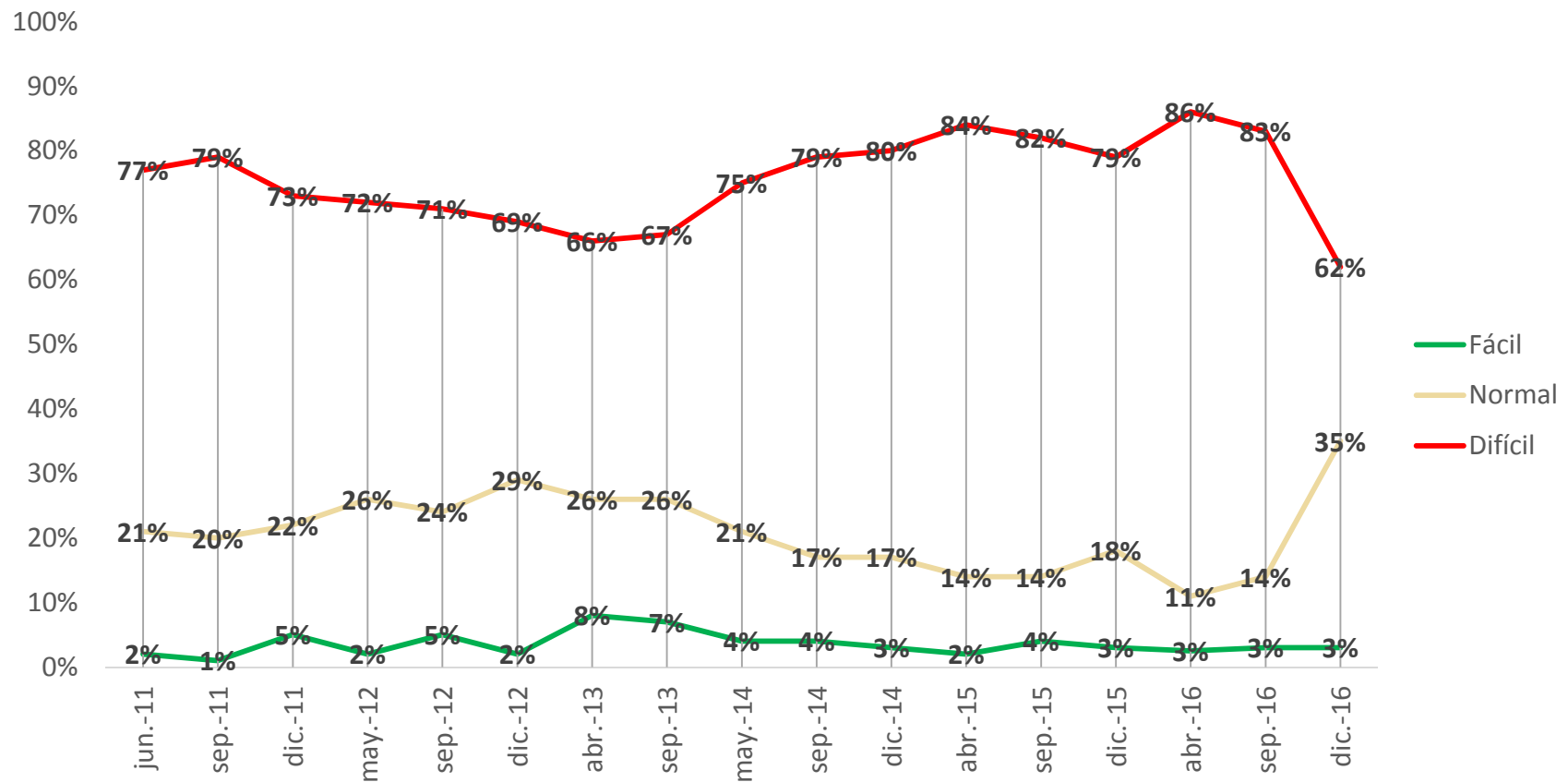

# Facilidad para encontrar trabajo

Considera usted que encontrar trabajo en la Región de Los Ríos es...

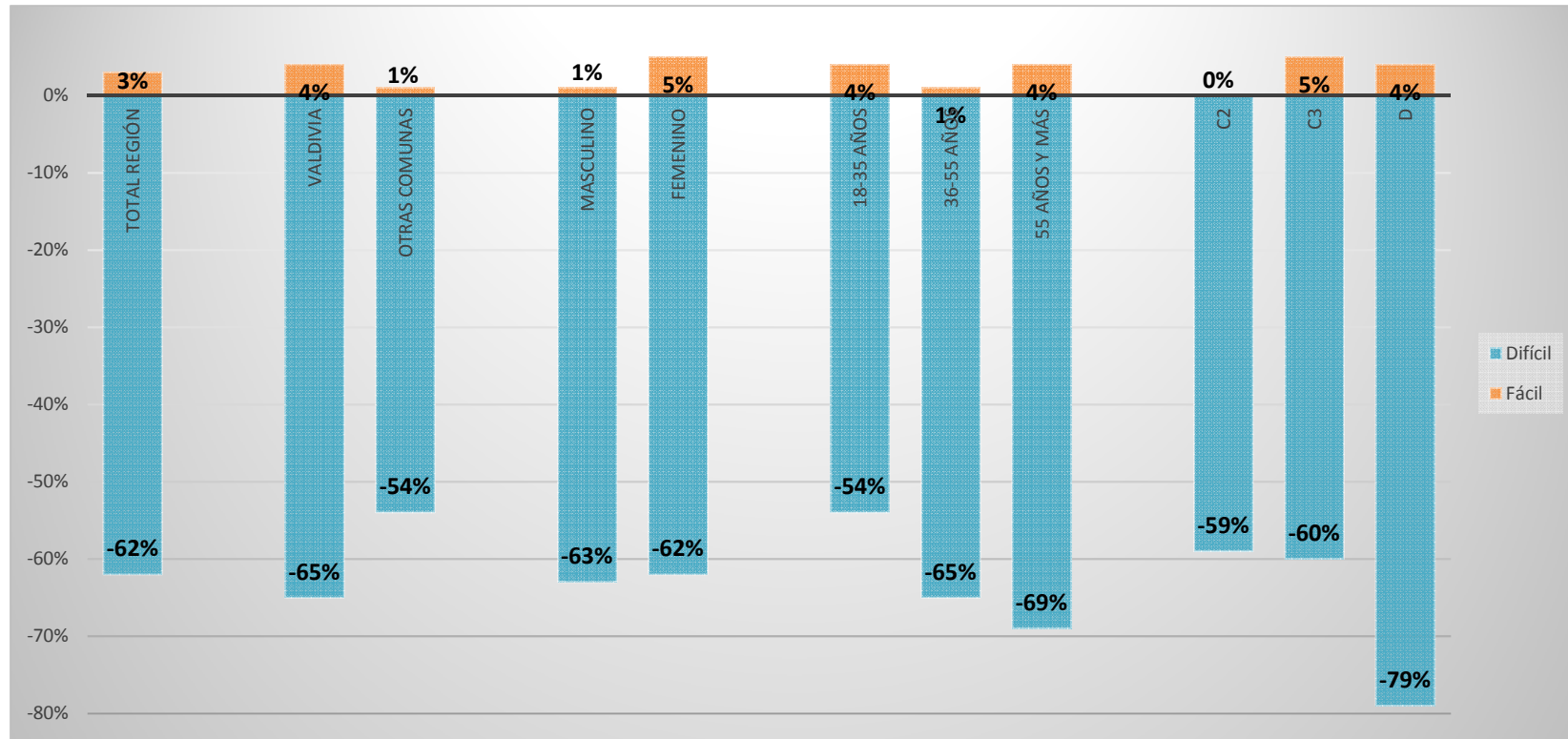

Para septiembre del 2016, un 83% de los encuestados consideraba que encontrar trabajo en la región de Los Ríos era difícil. Para diciembre del 2016, este porcentaje disminuye a 62%. Los más pesimistas son los mayores de 56 años y los del GSE D.



# Créditos bancarios

Si quisiera solicitar un crédito. ¿Usted diría que este es un buen, regular o mal momento?

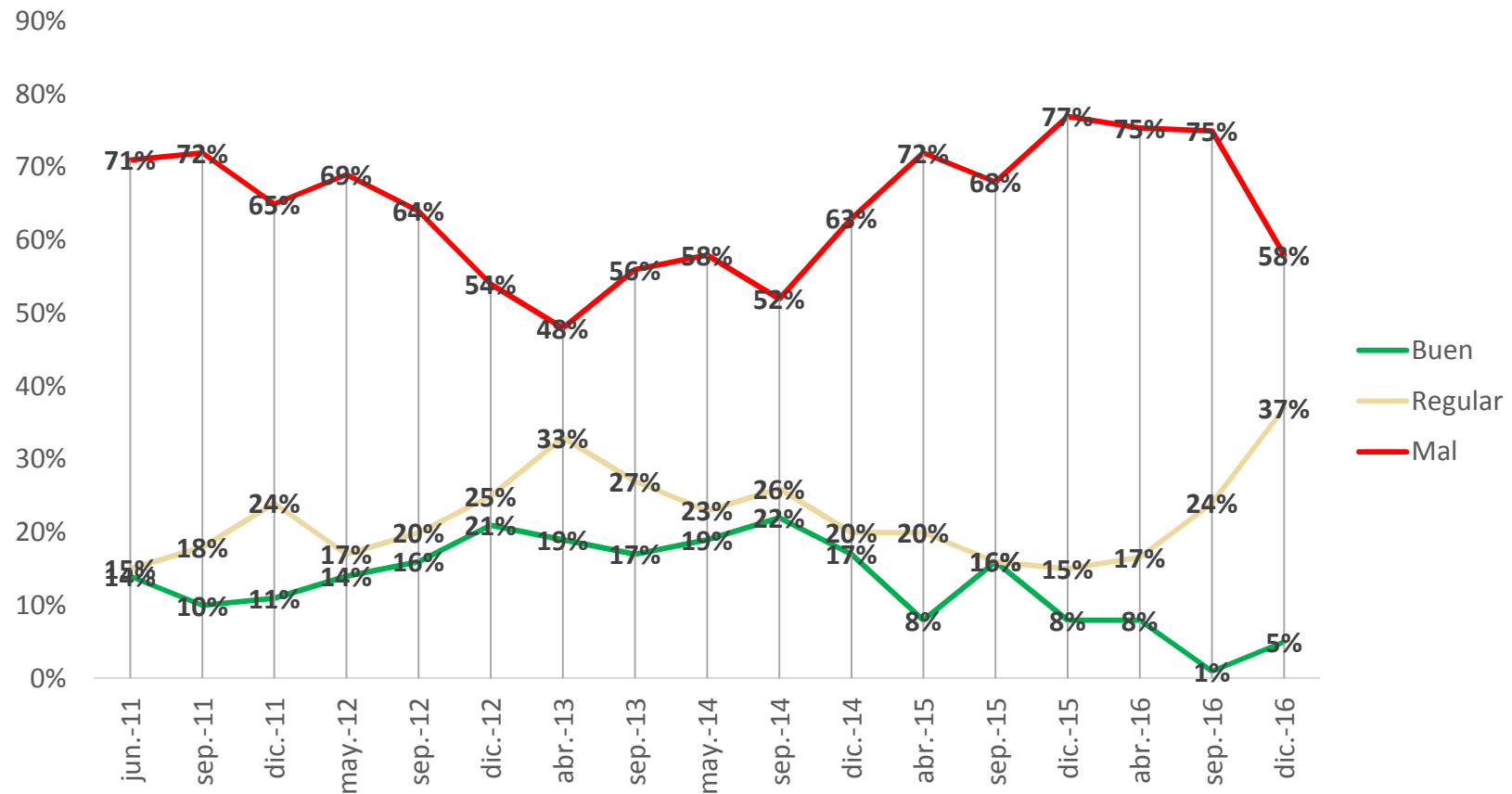

# Créditos bancarios

Si quisiera solicitar un crédito. ¿Usted diría que este es un buen, regular o mal momento?

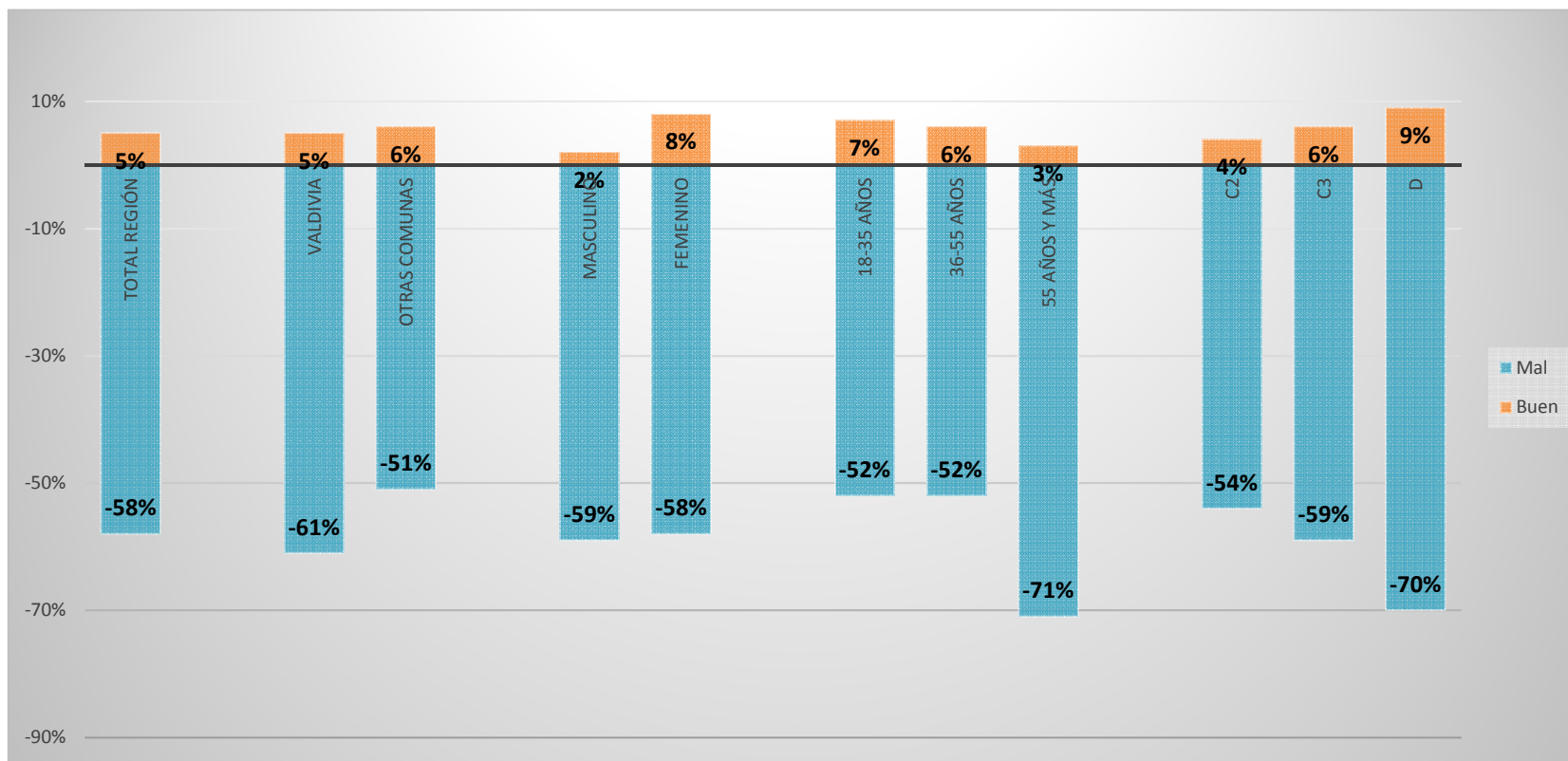

Para septiembre del 2016, un 75% de los encuestados consideraba era un mal momento para solicitar un crédito. Para diciembre del 2016 este porcentaje disminuye a 58%. Los más pesimistas son los mayores de 56 años y los del GSE D.



# Inflación

En los próximos 12 meses. Cree usted que los precios de los principales productos...

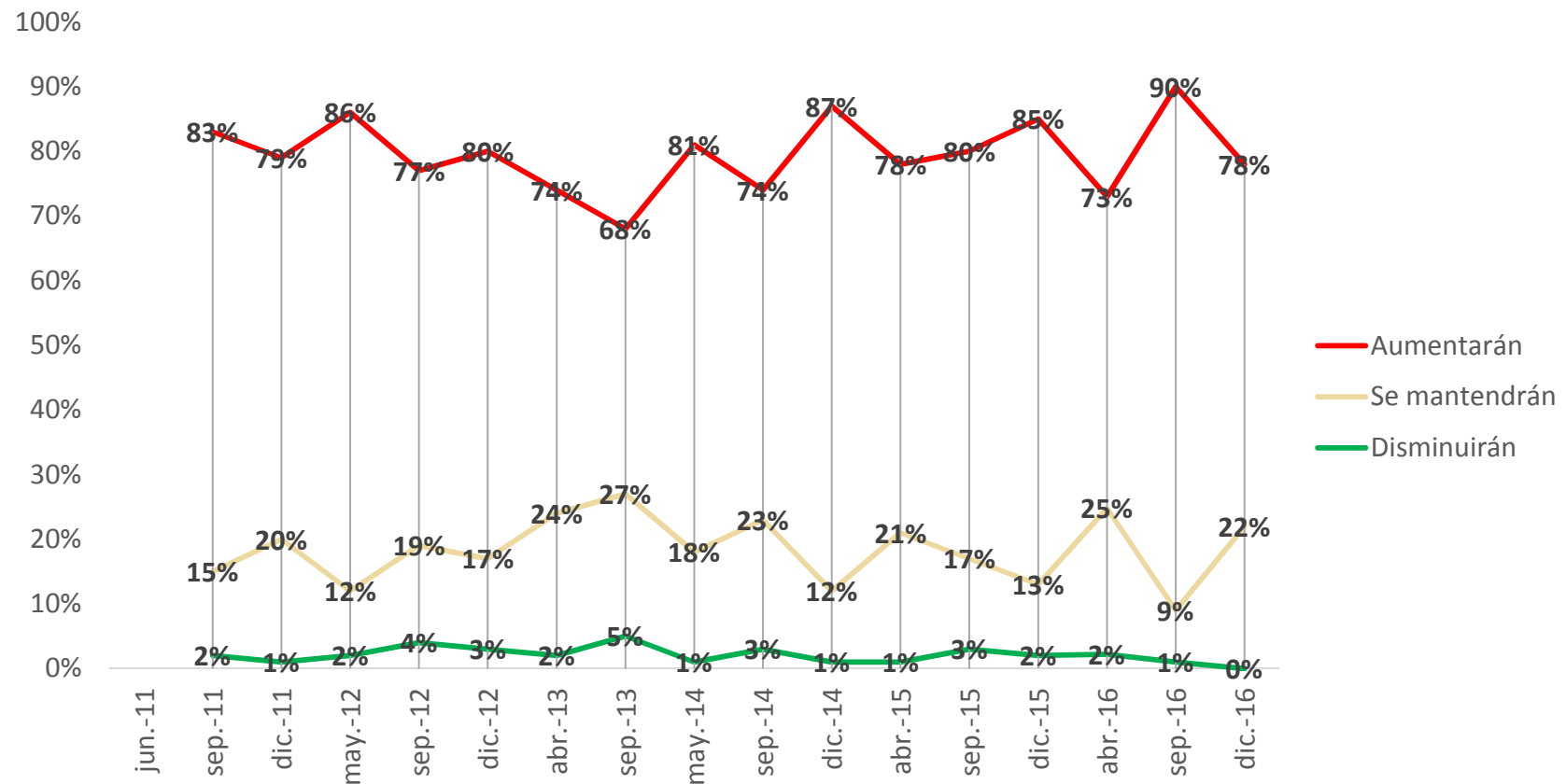

# Inflación

En los próximos 12 meses. Cree usted que los precios de los principales productos...

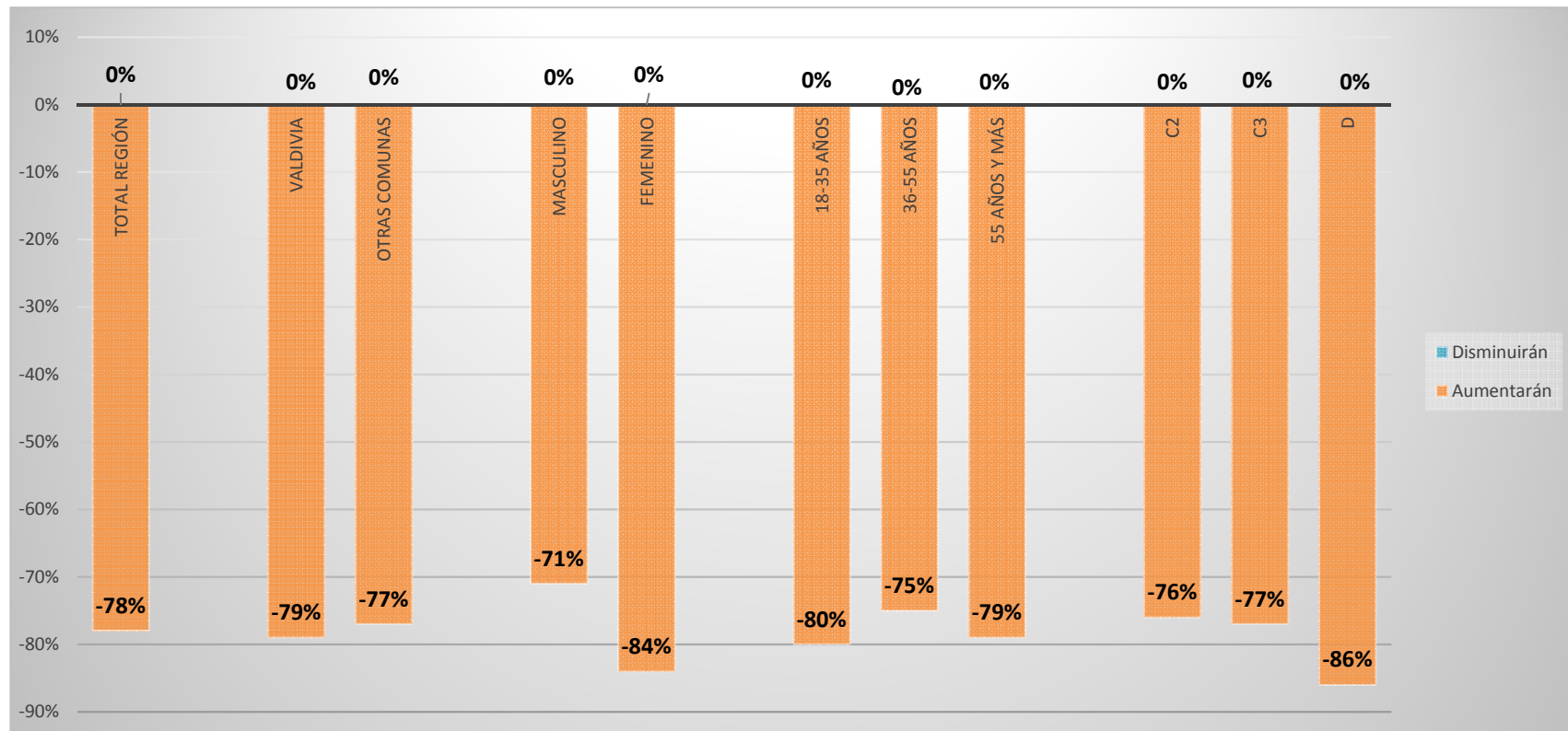

En promedio un 78% de los encuestados cree que los precios de los principales productos aumentará.

De los encuestados, nadie cree que los precios disminuirán en los próximos 12 meses.



# **Coyuntura de la Región**

## Coyuntura de la Región

11. Usando una escala de 1 a 7, donde 1 es nada de confianza y 7 es mucha confianza. ¿Cuánta confianza tiene usted en...?

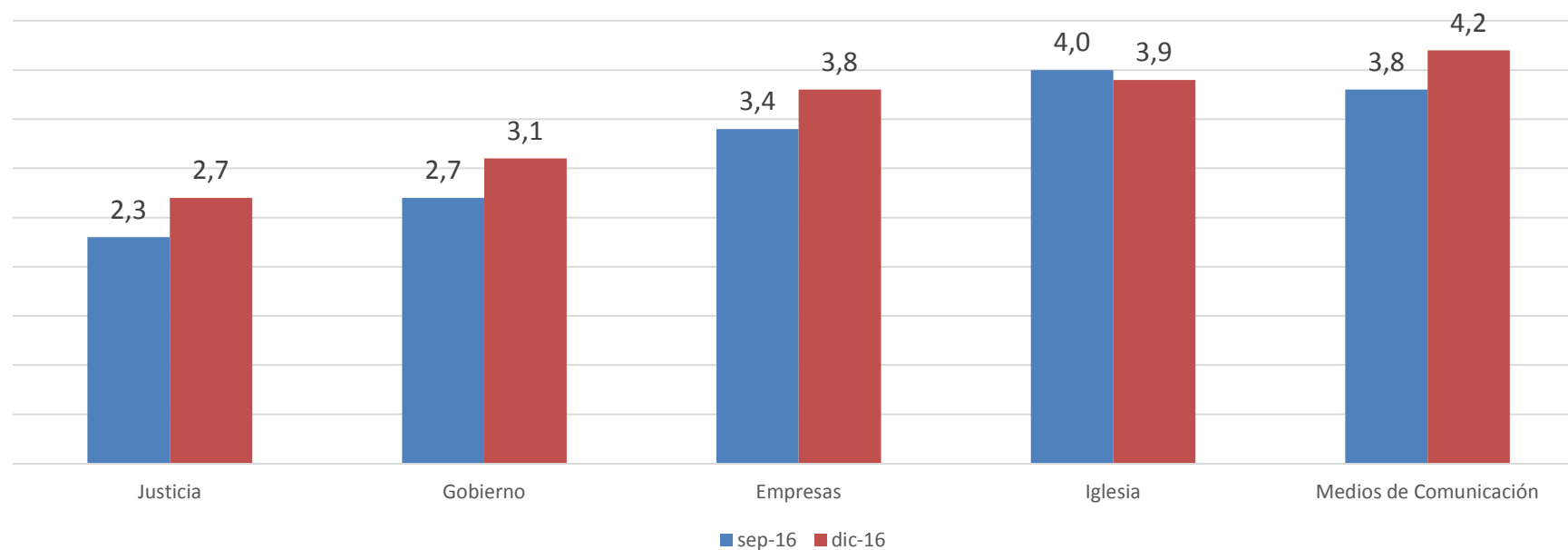

Para el estudio de diciembre del 2016, se observa una mejora en las evaluaciones obtenidas para la mayoría de las organizaciones consultadas, salvo la iglesia que obtiene una evaluación de 3,9, una décima por debajo de la evaluación obtenida en septiembre del 2016.

La justicia y el gobierno siguen siendo las organizaciones con la peor evaluación.



## 12. Respecto a su situación laboral: Actualmente ¿usted tiene trabajo remunerado?

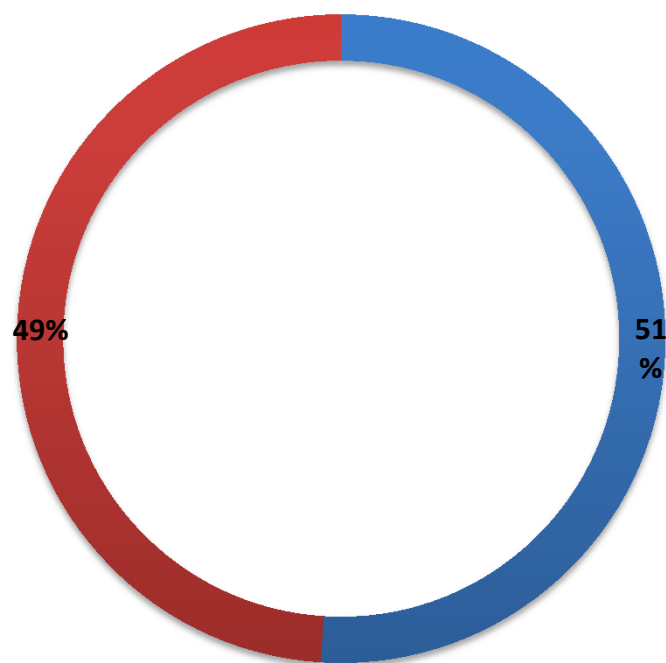

■ Sí ■ No

El trabajo al que hace referencia ¿ Es jornada completa o jornada parcial?

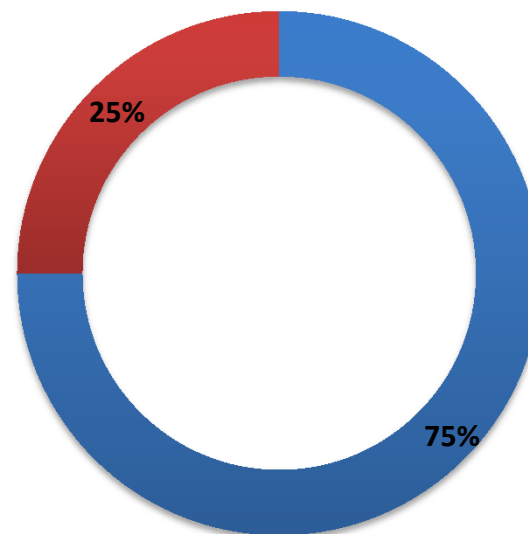

■ Jornada Completa ■ Jornada Parcial

- Del total de encuestados que trabaja tiempo parcial un 67% son mujeres.
- Un 75% de los que trabajan tiempo parcial, lo hacen por compatibilidad con estudios.



## Coyuntura de la Región

13. Usando una escala de 1 a 7, donde 1 es nada satisfecho y 7 es completamente satisfecho ¿cuán satisfecho está usted con las siguientes características de su actual trabajo?

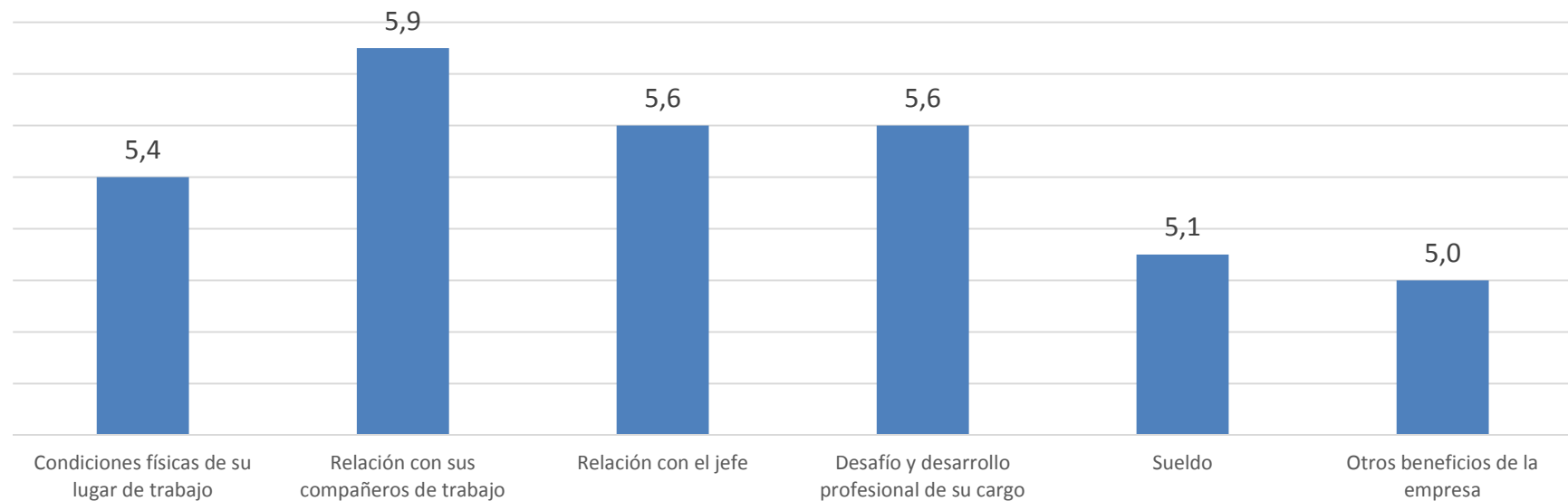

Todas las características del trabajo consultadas, son evaluadas con una nota igual o superior a 5,0. La mejor nota se obtiene en lo que se refiere a la relación con los compañeros de trabajo (5,9) y la más baja, en cuanto a los beneficios de la empresa (5,0).

# Conclusiones

## Conclusiones

- En esta decimoséptima medición de la Confianza en la Economía, realizada en la Región de los Ríos se destaca lo siguiente:
- En relación al **índice global de la confianza de los consumidores (ICER)**, vemos que respecto de la medición de septiembre del 2016, se observa una caída significativa del pesimismo, llegando a 47 puntos ICER. Con esto, nos ubicamos tres puntos por debajo del punto de equilibrio. Estos valores son similares a los obtenidos el año 2011 y 2014.
- A nivel de la **situación económica personal** se obtiene una disminución del pesimismo de once puntos ICER respecto de la medición pasada, sobrepasando el punto de equilibrio y ubicándose en 56 puntos ICER. Este es el segundo valor más alto obtenido en esta pregunta, desde que se realiza el estudio.

## Conclusiones

- Respecto de la **situación económica actual del país**, se observa una caída significativa del pesimismo, llegando a un nivel de 41 puntos ICER, 9 puntos bajo el punto de equilibrio. Estos resultados son similares a los obtenidos entre septiembre y diciembre del 2014. Las personas que viven en comunas aledañas a Valdivia se presentan más optimistas respecto a la situación del país.
- La **situación económica actual de la región** también presenta una variación significativa, disminuyendo el pesimismo y llegando a 46 puntos ICER. Esta tendencia se observa desde septiembre del 2015. Los más optimistas son las personas entre 36 y 55 años, los que viven en comunas aledañas a Valdivia y del GSE C3.

## Conclusiones

- La visión que se tiene del **futuro del país** sobrepasa el punto de equilibrio, llegando a 53 puntos ICER, 6 puntos por sobre la medición de septiembre. Los más optimistas en este ítem, son las personas entre 18 y 55 años.
- **La visión a futuro que se tiene de la economía de la Región de los Ríos**, continúa siendo el ítem que obtiene mejor evaluación dentro de los componentes del ICER, con 62 puntos ICER, 9 puntos por sobre la medición anterior.
- En relación con las **expectativas de consumo de vivienda o automóvil** se rompe la tendencia a la baja observada desde abril del 2016 llegando a un valor de 26 puntos ICER. Este valor se acerca a los resultados del año 2015, pero sigue ubicándose muy por debajo del punto de equilibrio.

## Conclusiones

- Respecto a las **perspectivas de empleo** se observa mejora significativa de 7 puntos ICER respecto a la medición de septiembre del 2016, tomando un valor de 41 puntos. Los más optimistas respecto al empleo futuro son las personas entre 18 y 55 años.
- Por otra parte disminuyó el porcentaje de encuestados que considera difícil encontrar trabajo en la Región de los Ríos, pasando de un 83% en septiembre del 2016 a un 62% en diciembre del 2016. Este es el porcentaje más bajo obtenido desde que se realiza el estudio. Es necesario, recalcar que se mantiene constante las personas que encuentran fácil encontrar empleo en la región, pero aumenta considerablemente, los que encuentran que la dificultad es normal.
- El porcentaje de personas que cree que es un mal momento para acceder a un crédito bajó significativamente respecto de septiembre del 2016, llegando a un 58%. Los más pesimistas son los mayores de 56 años y los del GSE D.

## Conclusiones

- Respecto al nivel de precios de los próximos 12 meses, un 78% cree que los precios aumentarán a diferencia del 90% obtenido en septiembre del 2016.
- Al ponerle nota a los Medios de Comunicación, Iglesia, Empresas, Gobierno y Justicia, la mayoría obtiene una mejora en su evaluación, salvo al iglesia. Las organizaciones peores evaluadas siguen siendo Justicia y Gobierno.
- Al preguntar respecto a la situación laboral, un 51% de los encuestados señala tener un trabajo remunerado. De estos, un 75% tiene trabajo de Jornada Completa y un 25%, Jornada Parcial.
- Al preguntar por los motivos de trabajar con Jornada Parcial, un 75% señala que lo hacen por compatibilidad de estudios y un 67% de estos, son mujeres.



## Conclusiones

- Con el objetivo de tener una medida de satisfacción laboral, se pidió evaluar con escala de 1 a 7 las siguientes características del trabajo: condiciones físicas del lugar, relación con los compañeros de trabajo, relación con el jefe, desafío y desarrollo profesional, sueldo y otros beneficios. Todas las características fueron evaluadas con nota igual o mayor a 5,0.
- Las notas más bajas se obtuvieron al evaluar el sueldo (5,1) y otros beneficios de la empresa (5,0).

# Síntesis: +Optimistas vs +pesimistas (perfil por subindicador)

Subíndice	Área	Más Optimista	ICER	Más Pesimista	ICER
<b>ICER General</b>			<b>47</b>		
<b>1. ¿Ud. Diría que la situación económica de ud y su familia mejor, igual o peor que hace un año?</b>	Género	Masculino	57	Femenino	55
	Localidad	Otras Comunas	62	Valdivia	54
	Rango Edad	18-35	<b>65</b>	56 y más	43
	GSE	C3	60	D	<b>42</b>
<b>2. Hablando del país en general ¿ud diría que la situación económica actual del país es buena, regular o mala?</b>	Género	Masculino	44	Femenino	39
	Localidad	Otras Comunas	<b>48</b>	Valdivia	38
	Rango Edad	18-35	46	36 y más	35
	GSE	C3	45	D	<b>31</b>
<b>3. Hablando de la región de Los Ríos ¿ud diría que la situación económica actual de la región es buena, regular o mala?</b>	Género	Masculino	47	Femenino	44
	Localidad	Otras Comunas	52	Valdivia	43
	Rango Edad	36-55	<b>55</b>	56 y más	34
	GSE	C3	52	D	<b>29</b>
<b>4. Hablando del país en general ¿En dos años más usted cree que la situación económica del país será mejor, igual o peor que hoy en día?</b>	Género	Masculino	55	Femenino	51
	Localidad	Valdivia	54	Otras Comunas	49
	Rango Edad	18-55	<b>57</b>	56 y más	43
	GSE	C2	<b>57</b>	D	<b>42</b>
<b>5. Hablando de la Región de Los Ríos ¿En dos años más, cree ud que la situación económica será mejor, igual o peor?</b>	Género	Masculino/Femenino	62	Masculino/Femenino	62
	Localidad	Valdivia	63	Otras Comunas	58
	Rango Edad	18-35	<b>67</b>	56 y más	54
	GSE	C2	66	D	<b>48</b>

# Síntesis: +Optimistas vs +pesimistas (perfil por subindicador)

Subíndice	Área	Más Optimista	ICER	Más Pesimista	ICER
6. Si ud quisiera comprar un auto o una casa, cree que este sería un buen, regular o mal momento para hacerlo?	Género	Femenino	29	Masculino	23
	Localidad	Valdivia	26	Otras Comunas	25
	Rango Edad	36-55	28	56 y más	24
	GSE	C3	28	D	13
7. En cuanto al nivel de desempleo en la región metropolitana dentro de los próximos 12 meses ¿Cree usted que habrá más cesantía, la misma o menos que en la actualidad?	Género	Femenino	41	Masculino	40
	Localidad	Otras Comunas	42	Valdivia	41
	Rango Edad	18-55	43	56 y más	37
	GSE	C3	42	D	28
8. ¿Considera usted que encontrar trabajo en la Region de Los Ríos es...?	Género	Femenino	22	Masculino	19
	Localidad	Otras Comunas	24	Valdivia	20
	Rango Edad	18-35	25	36 y más	18
	GSE	C3	23	D	13
9. Si quisiera solicitar un crédito ¿considera que este es un buen, regular o mal momento para hacerlo?	Género	Femenino	25	Masculino	22
	Localidad	Otras Comunas	28	Valdivia	22
	Rango Edad	18-35	28	56 y más	16
	GSE	C2	25	D	20
10. En los proximos meses ¿cree usted que los precios de los principales productos que consume aumentaran, se mantendran o disminuiran?	Género	Masculino	15	Femenino	8
	Localidad	Otras Comunas	12	Valdivia	11
	Rango Edad	36-55	13	18-35	10
	GSE	C2/C3	12	D	7