

SER INTENDENTE DE SANTIAGO: LA REGIÓN MENOS REGIÓN Y LA CIUDAD MENOS CIUDAD

CLAUDIO ORREGO LARRAÍN
INTENDENTE
Octubre - 2014

stg: 

GOBIERNO REGIONAL
METROPOLITANO DE
SANTIAGO



Datos RMS

- **7 Millones de habitantes**, 41% de la población de Chile
- La **Región más desigual del país**. Promedio Coeficiente de Gini RMS = 57,6; Promedio país = 53,5.
- Produce el **66% del comercio y recreación**, y un **85%** de los **servicios financieros del país**.
- La **Región con menor áreas silvestres protegidas de país**. Promedio de 2 Ha. por 1.000 hab.; Promedio país 837 Ha. por 1.000 hab.
- La **tasa mensual de delitos (ACS)** en la RMS es de **2.068**, siendo la **media país de 1.723**. 40 de 73 comunas que concentran 80% de ACS están en RM.
- Produce el **27% de hortalizas del país**, siendo la **principal producción de Chile**.



Percepción en la RMS

¿Cuáles son las áreas que usted considera que el Estado debería invertir con mayor prioridad en RM?

■ Total 3 menciones ■ Mención Principal

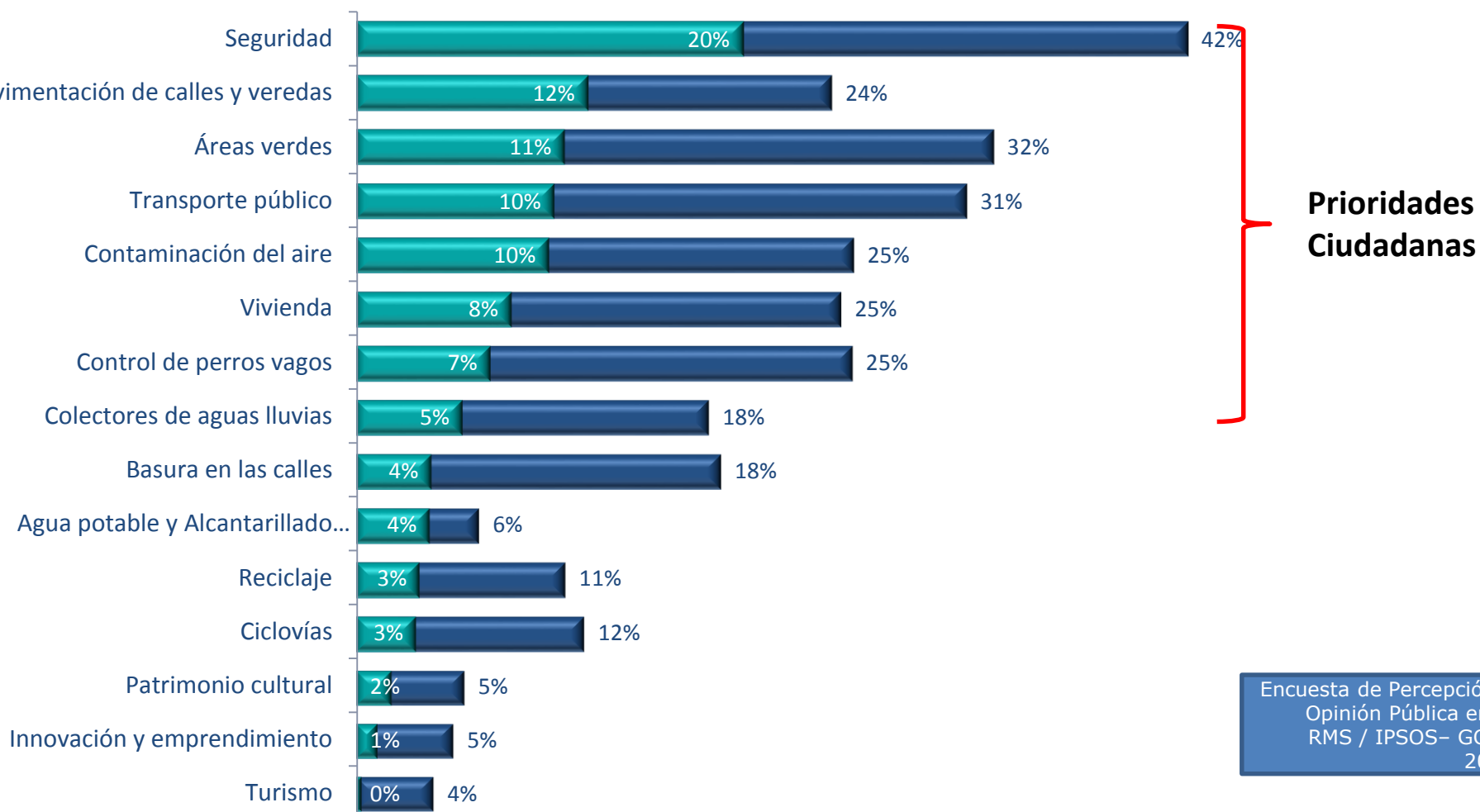

En una palabra...
¿Cómo definiría a la ciudad de Santiago?



Estudio "Santiago Cómo Vamos"
Universo: residentes de 34 comunas urbanas de Santiago (todas las comunas de la Provincia de Santiago más Puente Alto y San Bernardo).
Tamaño Muestral: Entrevistas a 1608 personas, con un error muestral de +/- 2,4% considerando un nivel de confianza de 95%.
Enero de 2013

¿Cómo estamos en recursos?

Inversión Pública Efectiva en la RMS (%)

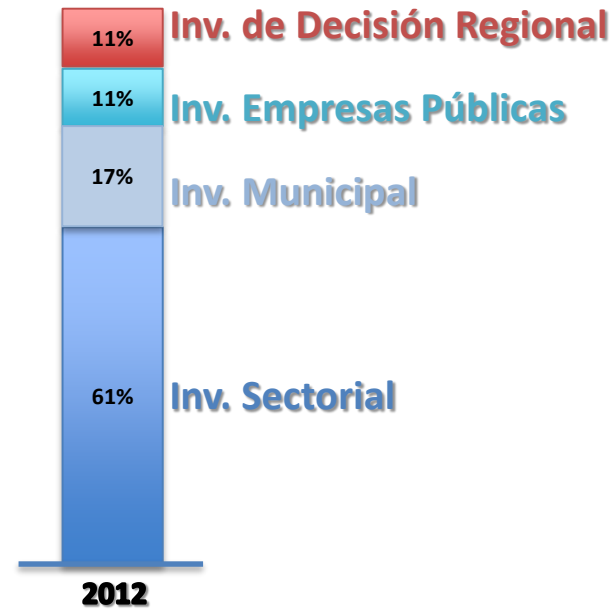

Fuente: MDS.
Serie de
Inversión
Pública
Efectiva

Gasto FNDR por habitante 2013 (\$)

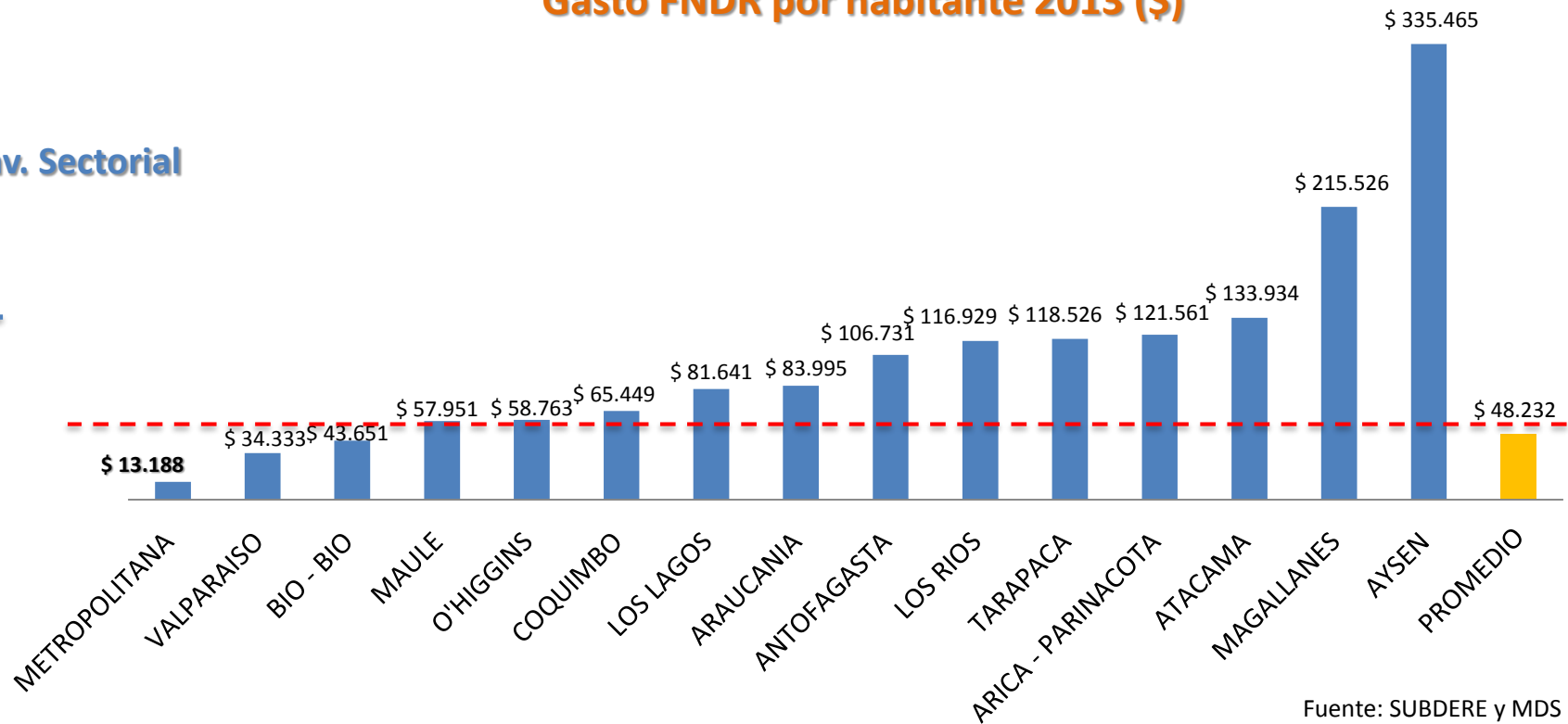

Fuente: SUBDERE y MDS

DEBILIDADES DEL CÓMO HACEMOS CIUDAD

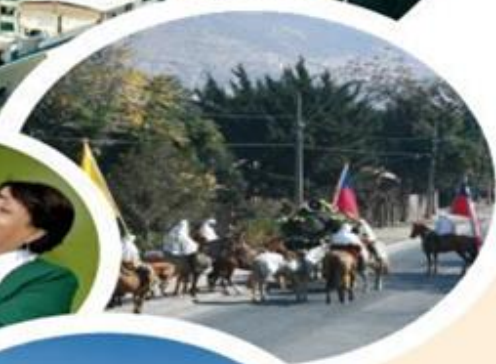



Insularidad

Duplicidad





Autarquía



“Tiranía de los Promedios”

Hay dos panes. Usted se come dos. Yo ninguno.
Consumo promedio: un pan por persona.

(Nicanor Parra)



Presencia de 40% más pobre (grupos Vulnerables)

Fuente: Minvu

Segregación Social

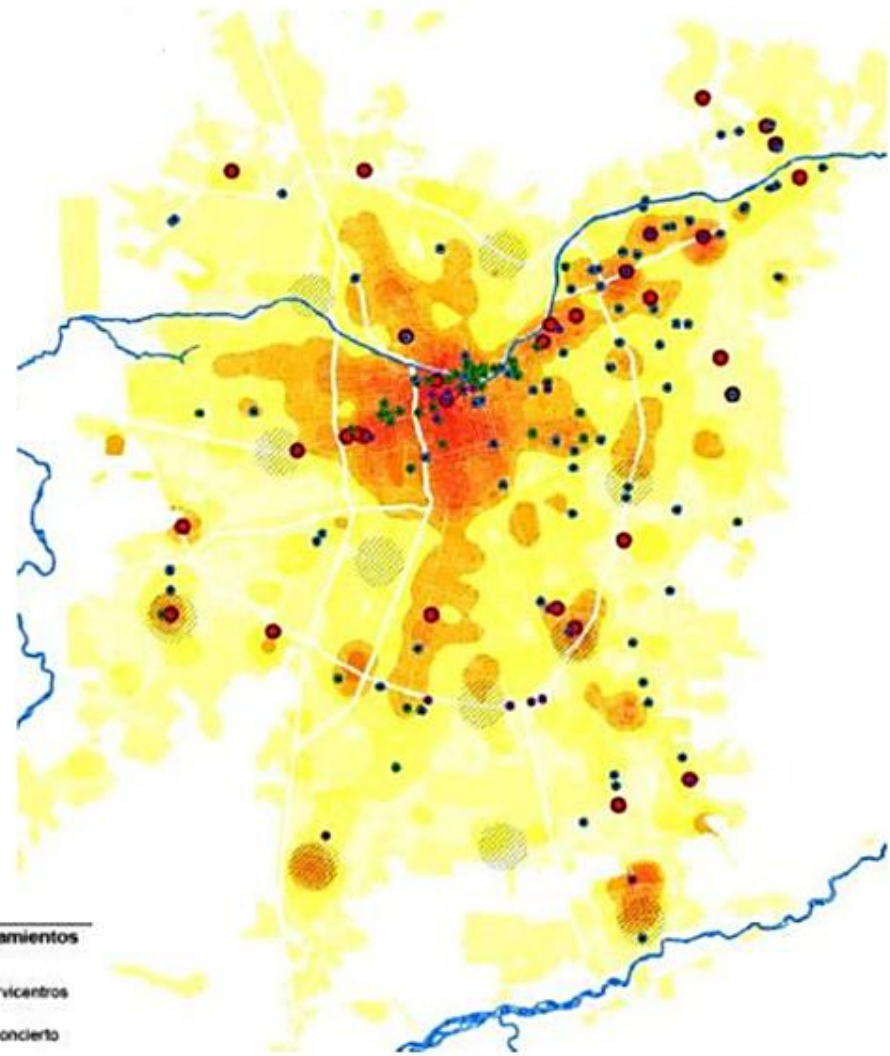

Densidad (metros cuadrados construidos/Km ²)		Tipología de equipamientos	
0 - 5.960,81	190.746,05 - 250.354,18	● Mall	
5.960,82 - 23.843,25	250.354,19 - 315.923,13	● Comida rápida y servicentros	
23.843,26 - 50.666,92	315.923,14 - 402.354,93	● Cines	
50.666,93 - 89.412,21	402.354,94 - 509.649,57	● Teatros y salas de concierto	
89.412,22 - 137.098,72	509.649,58 - 628.865,85		
137.098,73 - 190.746,04	628.865,86 - 760.003,75		

Fuente: OCUC UC

Concentración de Servicios

4 m² / habitantes

Comunas altos ingresos

10 veces +

Comunas de bajos ingresos

Áreas Verdes

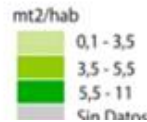
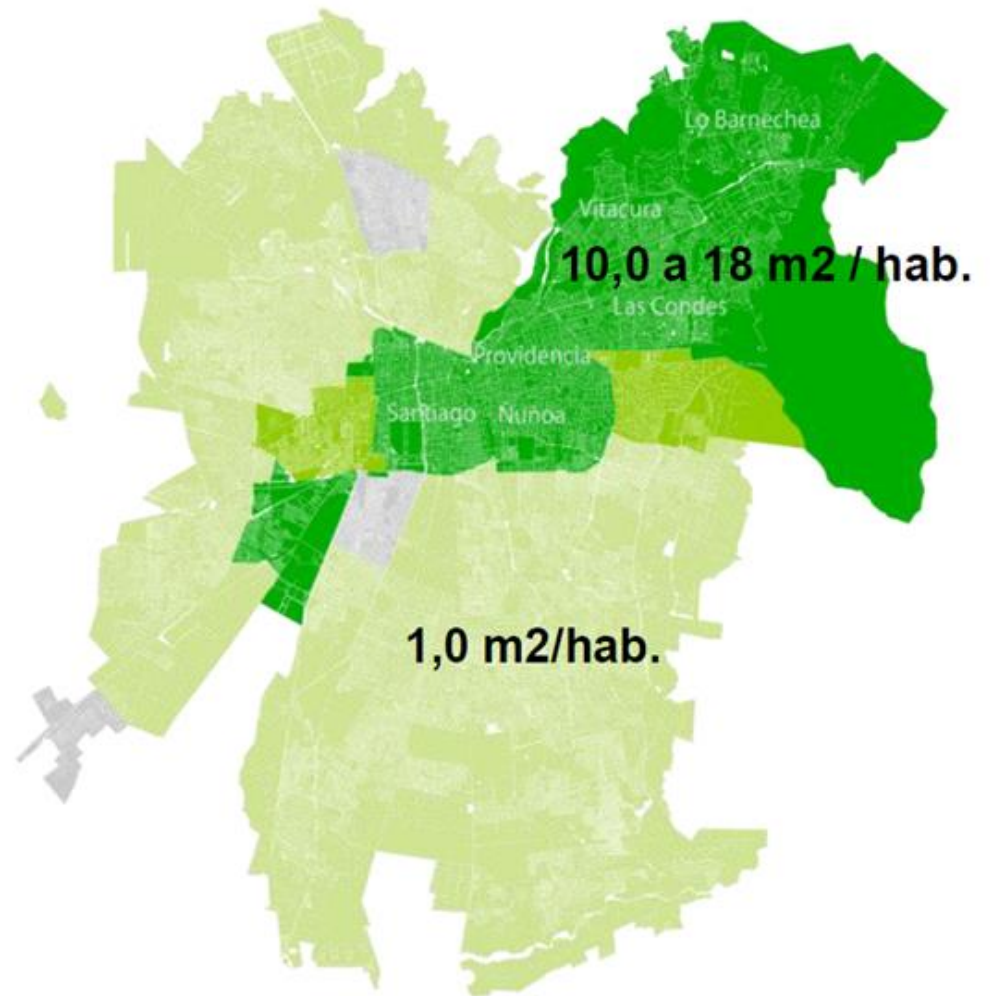

ÁREAS VERDES CON MANTENIMIENTO
POR HABITANTE (AÑO 2006)

Fuente: UC

En general ¿Cree usted que Santiago va por muy buen camino, por buen camino, por mal camino o por muy mal camino?

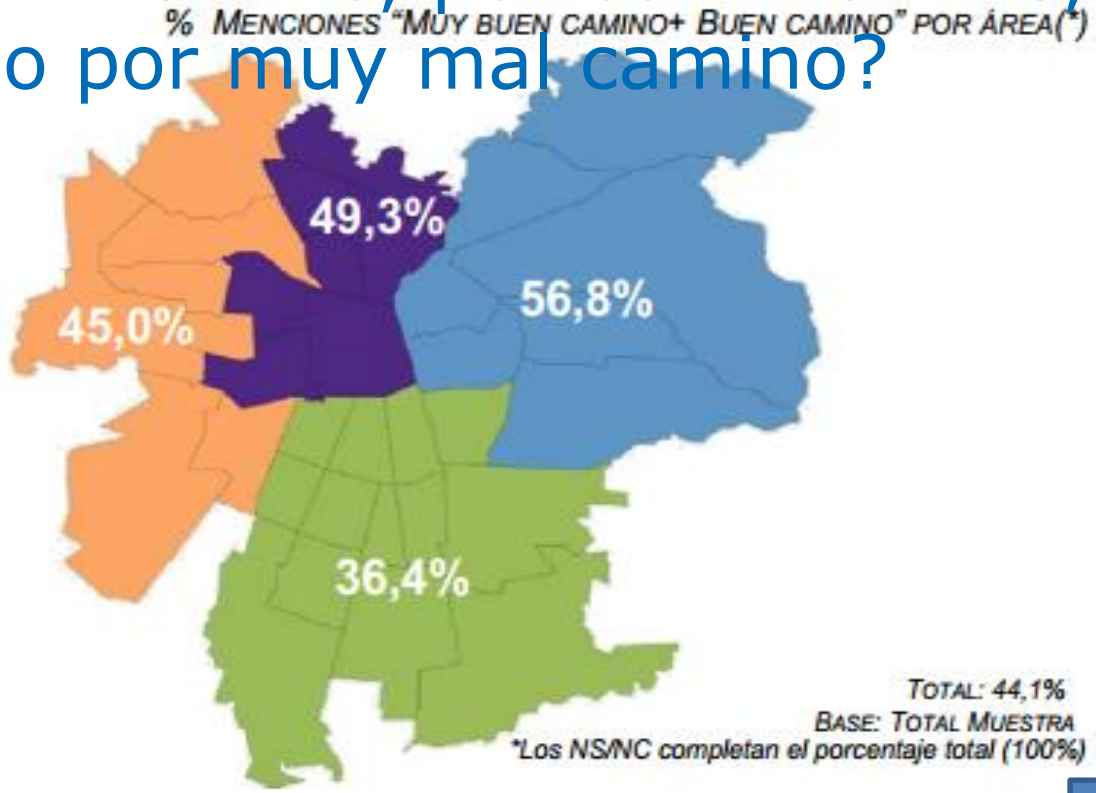

LABORATORIO CIUDAD Y TERRITORIO **udp**
INCLUIDO DE ARQUITECTURA, AMBIENTE Y ENERGÍA

Estudio "Santiago Cómo Vamos"
Universo: residentes de 34 comunas urbanas de Santiago (todas las comunas de la Provincia de Santiago más Puente Alto y San Bernardo).
Tamaño Muestral: Entrevistas a 1608 personas, con un error muestral de +/- 2,4% considerando un nivel de confianza de 95%.
Enero de 2013

Reformas 3+1

1. **Reforma Tributaria**
 2. **Reforma Educacional**
 3. **Reforma Constitucional**
- +1 Descentralización**



Visión

**Una región y una ciudad inclusiva,
segura, turística, integrada,
desconcentrada y con una buena
calidad de vida.**



Ciudad Inclusiva y con Calidad de Vida

AREAS VERDES

4 Cerros Isla

7 Nuevos Parques

Corredores Verdes

BARRIOS

Quiero mi Barrio

Centros Cívicos

Planes Integrales

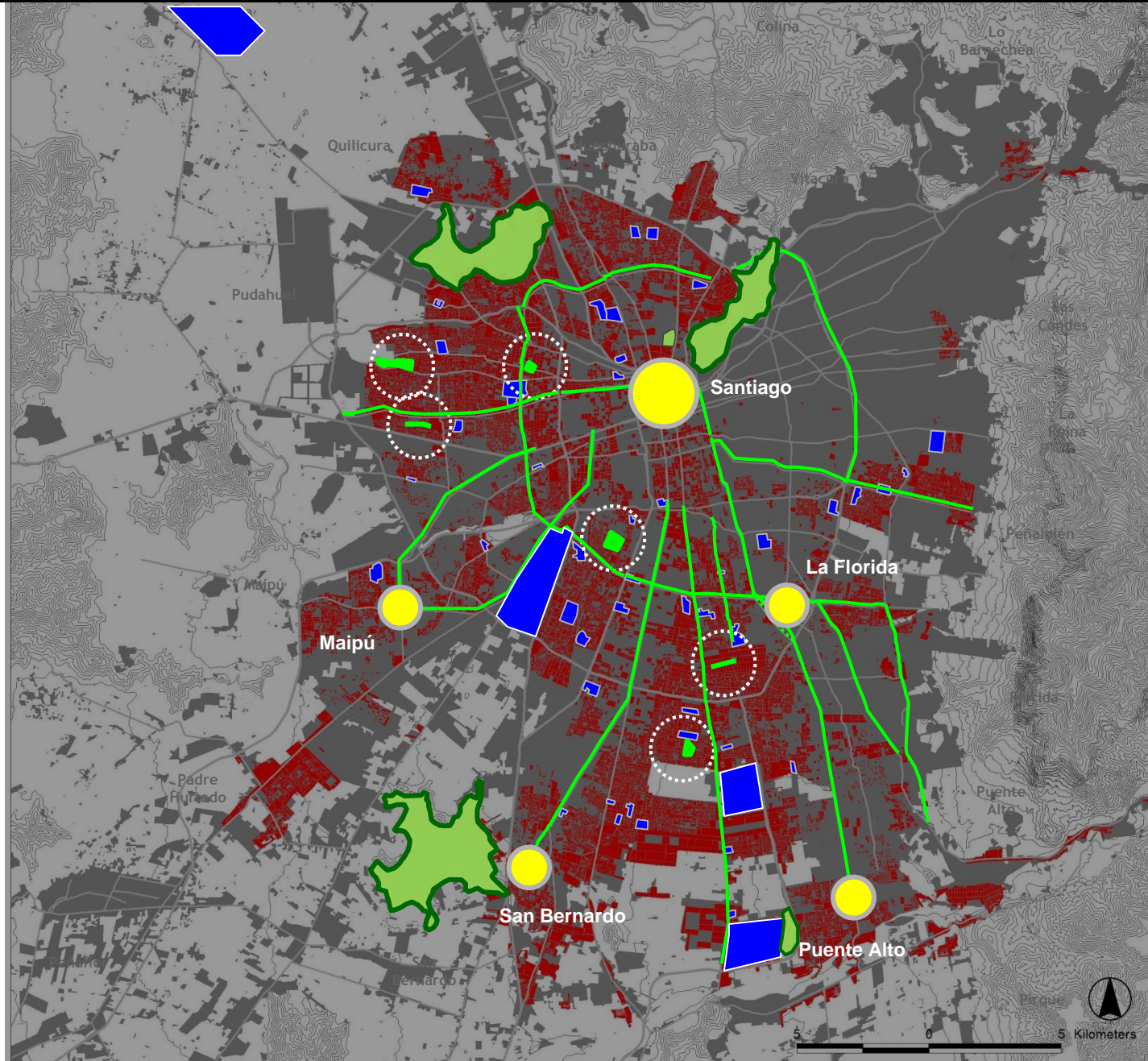

Transporte Integrado y calidad de vida

Líneas Metro 3 y 6

Corredores Buses

Trenes Suburbanos

Ciclovías: Ej. 42K,
Paseo Metropolitano,
ciclovía de la Infancia

Bicicletas Públicas

Centros Cívicos

Estaciones
Intermodales

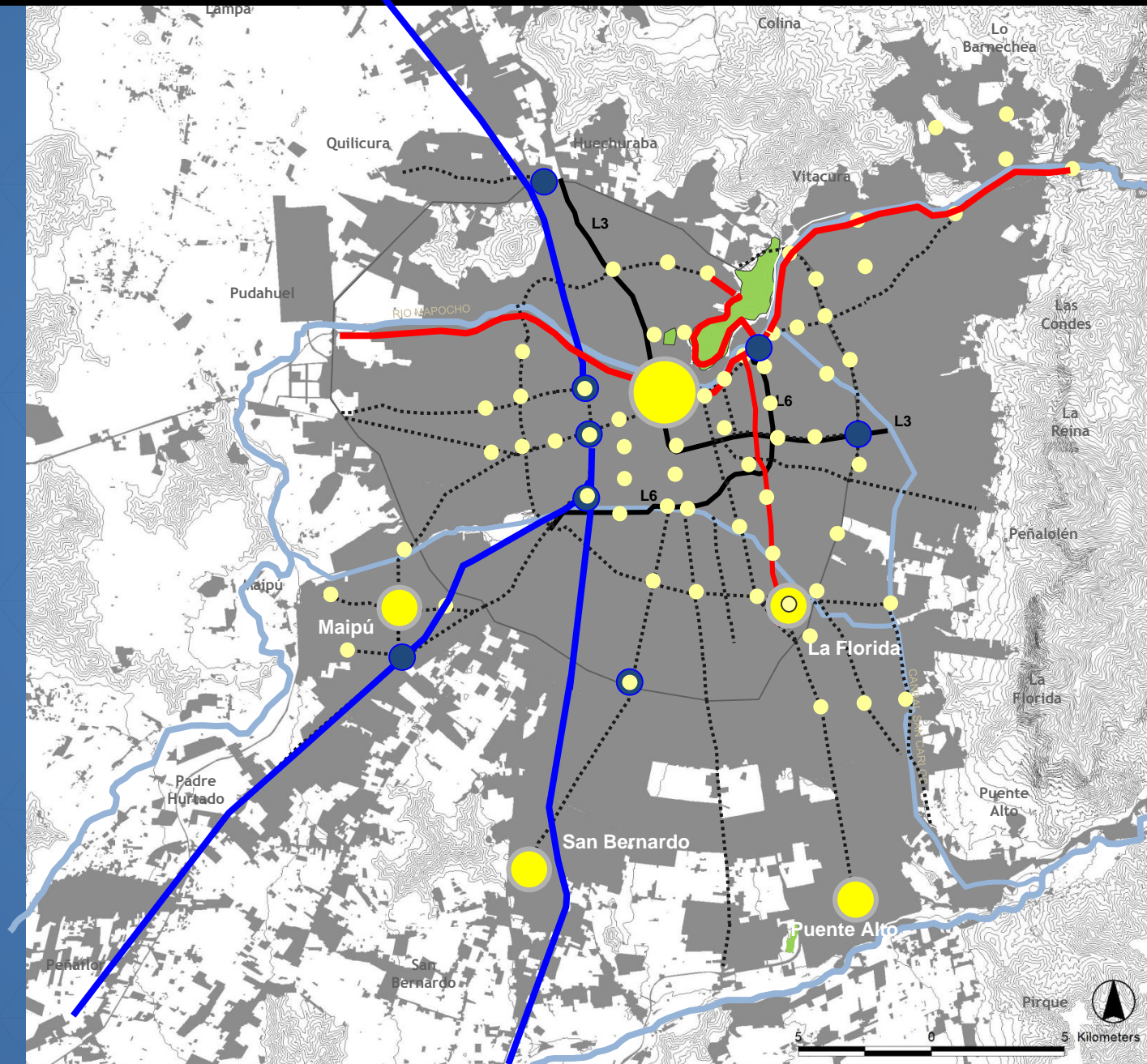

Estrategia Regional de Desarrollo RMS

LINEAMIENTOS ESTRATEGICOS REGIONALES	PROYECTOS DETONANTES
SANTIAGO INCLUSIVO INTEGRACIÓN E INCLUSIÓN	<ul style="list-style-type: none">• Santiago Pedaleable (Paseo Metrop, ciclovía infancia, Map8 pedaleable, conectores, estacionamientos, etc)• Sistema de Alerta Temprana de Deserción Escolar (SAT)• Infraestructura vial de calidad técnica y urbana
SANTIAGO JUSTO EQUIDAD Y OPORTUNIDADES	<ul style="list-style-type: none">• Agua Potable Rural (APR) y saneamiento• Parque/Cerros Islas• Subcentros urbanos
SANTIAGO SEGURO	<ul style="list-style-type: none">• Centros Cívicos• Alameda Segura• Recuperación Participativa de Espacios Públicos (2%)
SANTIAGO ECOLÓGICO LIMPIEZA Y SUSTENTABILIDAD	<ul style="list-style-type: none">• Parques Nacionales y Áreas Protegidas (Río Clarillo y Humedal Batuco)• Vertederos Ilegales de la RMS (VIRS)
SANTIAGO GLOBAL INNOVACIÓ COMPETITIVIDAD	<ul style="list-style-type: none">• Turismo (Alianza Público/Privada/Municipal)• Ciudad Inteligente
SANTIAGO HUMANO CULTURA, DEPORTE Y ENTRETENCIÓN	<ul style="list-style-type: none">• Olimpiada Regional• Carnaval de la Primavera



Nuestro Estilo de trabajo

Terreno

- Visita a 52 comunas y Municipios
- 2da visita a lugares emblemáticos



Alianzas

- 5 Consejos Asesores: (Internacional y RSE; Urbano; Público/Privado; Seguridad; Ciudad Inteligente)



Participación

- Jornadas (6)
- Cabildos Ciudadanos (23 comunas)
- Mesas sociedad civil (8)
- Consulta Regional (Nov)



Inter-sectorialidad

- Redes Regionales (17)
- Comisiones Intersec. (17)
- Territorios (Til Til, Bajos de Mena, La Platina, Cerrillos)



Transparencia

- GORE en Línea
- DOM Digital



Nombre Usuario

Password

Entrar

Plan Regional de Reactivación y empleo

1. Aseguramiento y eficiencia de la Inversión Regional

- i. Meta ejecución del 104% del presupuesto 2014 (histórico en la RM)
- i. Simplificación de Procesos: Disminuir tiempos de licitación (30%), bases tipo, y unidades técnicas puedan adjudicar directamente
- ii. Sistema de Seguimiento Comparado en línea (22 comunas, 70% del gasto)

2. Programas Especiales de Reactivación

- i) Fondo Infraestructura Educativa (FIE) M\$16.000; ii) Fondo Regional de Iniciativa Local (FRIL) M\$14.000 para la RMS; iii) **Plan extraordinario de veredas (PMU)**. Cartera x M\$12.000 (+ fast track Serviu).

3. Iniciativas para agilizar la implementación de proyectos privados

- i) Mesa Público/Privada para desatorar proyectos con dificultades de implementación; ii) Gestión con DOM y Medio Ambiente, para desburocratizar la aprobación de proyectos; iii) Mesa de Coordinación y Ejecución de Inversión Pública Regional MOP, MINVU, Economía, Salud, Educación, SERCOTEC y GORE

Plan Regional de Reactivación RMS

2. Programas Especiales de Reactivación

- i. Fondo Infraestructura Educativa (FIE) M\$16.000 en 108 proyectos para la RMS, con cierre de proceso al 15 de octubre (no había prog nvo 2014)
- ii. Fondo Regional de Iniciativa Local (FRIL) M\$14.000 para la RMS, con cierre de proceso al 15 de octubre (se adelanta prog para ejecución 2014).
- iii. **Plan extraordinario de veredas (PMU)**. Cartera levantada en 1 semana x M\$12.000 (sólo \$5000 aprobados) en 244 proyectos de 36 Municipios (+ fast track Serviu).

3. Iniciativas para agilizar la implementación de proyectos privados

- i. Conformación Mesa Publico/Privada de la Región para la Gestión de Proyectos Privados aprobados pero con dificultades de implementación.
- ii. Gestión con DOM y Medio Ambiente, para desburocratizar la aprobación de proyectos a nivel municipal y regional.
- iii. Mesa de Coordinación y Ejecución de Inversión Pública Regional MOP, MINVU, Economía, Salud, Educación, SERCOTEC y GORE



Conclusiones

- **Región menos región, Ciudad menos ciudad**
- **Harta plata en la Región, pero no siempre articulada**
- ***Bajos de Mena y Til Til son sinónimos de la autarquía que no queremos. Nuestro gran desafío es la coordinación y la intersectorialidad***
- **Deseamos la nueva ley de gobiernos regionales, pero en la RM ya estamos trabajando con ese espíritu.**

REGIÓN METROPOLITANA DE SANTIAGO

CLAUDIO ORREGO LARRAÍN
INTENDENTE
Octubre - 2014



GOBIERNO REGIONAL
METROPOLITANO DE
SANTIAGO

